เที่ยวตามเส้นทางชาไต้หวัน

TEA TAIWAN

เก็บชา

ชิมชา

อาหารจากชา

ถ่ายรูปสวยๆ

ประสบการณ์เรื่องชา

ของฝากจากชา

เกี่ยวกับสมาคมพัฒนาการเกษตรเชิงนันทนาการไต้หวัน

สมาคมพัฒนาเกษตรนันทนาการไต้หวัน
(Taiwan Leisure Agriculture Development Association)
เป็นองค์กรไม่แสวงหาผลกำไรที่จัดตั้งขึ้นในปี ค.ศ. 1998 ตามกฎหมายว่าด้วยสมาคมภาคประชาชน โดยมีวัตถุประสงค์ในการยกระดับภาคเกษตรกรรมสู่การเกษตรนันทนาการ และการสร้างสรรค์ชนบทแห่งความสุข เพื่อการพัฒนาที่ยั่งยืน สมาคมใช้การเกษตรนันทนาการเป็นกลยุทธ์และใช้การท่องเที่ยวเชิงเกษตรเป็นแนวทางปฏิบัติ โดยมีเป้าหมายในการเปิดกลไกขับเคลื่อนอุตสาหกรรมนันทนาการไต้หวัน ขนบท พร้อมทำหน้าที่เป็นสะพานเชื่อมโยงระหว่างภาครัฐ ภาคธุรกิจ ภาคอุตสาหกรรม เกษตรกร และผู้บริโภค สมาคมแยกกับการทำงานในการพัฒนาการเกษตรนันทนาการ ควบคู่ไปกับการส่งเสริมเศรษฐกิจเกษตร ความรับผิดชอบต่อการศึกษาทางสังคม และการปกป้องสิ่งแวดล้อม เพื่อมุ่งหวังให้สังคมชนบทมีความมั่นคง พัฒนาอย่างยั่งยืน สร้างคุณค่าโดยให้กับชนบท และสร้างคุณค่าทางสังคมที่ยิ่งใหญ่กว่าเดิม เราสืบสานคุณค่าของชนบท แบ่งปันองค์ความรู้ และส่งต่อพลังแห่งความสุขผ่านทางสมาคม โดยมีความคาดหวังที่จะต่อยอดมหาวิทยาลัยไต้หวันให้เป็นพื้นที่สำหรับการใช้ชีวิตสันทนาการเพื่อการท่องเที่ยวและการอยู่อาศัย เพื่อให้คนรุ่นใหม่กลับคืนสู่บ้านเกิดเพื่อการศึกษา ให้เกษตรกรเรียกคืนความภาคภูมิใจ ให้วัฒนธรรมชนบทได้รับการสืบทอด และเพื่อให้ทุกคนสามารถ "สนุกกับการพักผ่อน และสัมผัสประสบการณ์แห่งความสุข" ได้อย่างแท้จริง

มาสคอต การท่องเที่ยวเชิงเกษตรของไต้หวัน

นายาราชาวา เป็นเพื่อนที่ดีที่สุดของเกษตรกร และทำหน้าที่เป็นกัปตันขุนเกาการพัฒนาเกษตรการมนอง ได้หวันอย่างเจียมๆ มาโดยตลอด เกษตรกรทุกคนล่างรู้ดีว่าทุนมาที่ยินยาราชาวอาศัยอยู่นั้นเป็นที่ที่คนสมบูรณ์และชนบทที่มีวงบนนิเวศที่ดีเยี่ยมต่อคนต้องมีนายาราชาวาปรากฏให้เห็น เราจึงใช้ "นายาราชาวา" เป็นสัญลักษณ์ของผู้นำทางในการท่องเที่ยวเชิงเกษตรโดยได้ "ลู่เสียวไป" (Lu Xiao Bai) นำพาความสุขให้ทุกคนได้กลิ่นและนำความรู้จักกับไอยุ่ยเสียวย่างและข้างใจของชนบทอย่างครบถ้วนครั้งเดียว จงมาเยี่ยมชมการใช้ชีวิตในชนบท และสัมผัสกับวิถีชีวิตที่มีความสุขที่สุด

สมาคมพัฒนาเกษตรเชิงท่องเที่ยวเชิงพักผ่อนของไต้หวัน
โทรศัพท์ : +886-3-9381269 โทรสาร : +886-3-9382610
3F, No.2, Ln. 23, Yangming 2nd Rd., Yilan City, Yilan County 26057, Taiwan
เว็บไซต์ทางการ : www.taiwanfarm.org.tw

2026.04 1st edition
หน่วยงานที่ให้การแนะนำ: กรมพัฒนาชนบทและอุทกศึกษา กระทรวงเกษตร ไต้หวัน

จิบชา

ตมกลิ่นหอมของชาก่อน แล้วค่อยๆ จิบที่ละนิด
ปล่อยให้ชาสชาติค่อยๆ แผ่ซ่านไปทั่วลิ้น สัมผัสถึงความหวานที่ตามมาและการเปลี่ยนแปลงของรสชาติที่มีเสเยอร์

สภาพอากาศและภูมิประเทศที่ได้รับพรจากธรรมชาติของไต้หวัน ได้มอบพาสชาพันธุ์ชาที่หลากหลาย ตั้งแต่ชาเขียวที่สดชื่นละมุนละไม ชาอูหลงที่มีรสชาติซับซ้อนหอมหวาน ชาดำที่ไม่ขมรสชาติ ไปจนถึงชาแดงที่รสชัดเข้มข้นหอมหวาน ซึ่งในบรรดาชาเหล่านี้ ชาอูหลงถือเป็นตัวแทนที่โดดเด่นที่สุด

หากออกเดินทางตามรอยแหล่งชาไต้หวัน กลิ่นหอมลอยมาในแต่ละท้องถิ่นล้วนมีเอกลักษณ์เฉพาะตัว ไม่ว่าจะเป็นชาไต้หวันสานเข่งจากทางตอนเหนือที่มีกลิ่นหอมละมุนละไม และสะเมียดตอน ชาภูเขาสูงจากภาคกลางที่สานและหลีชาในภาคกลางที่ความชุ่มฉ่ำของละอองหมอก ชาตลิ่งอูหลงจากลู่ในหมานโถวที่มาพร้อมกลิ่นหอมอันอบอุ่นจากการคั่วไฟ ตลอดจนชาตงฟางเมย์เหริน (Oriental Beauty) จากปินจุนตะเหนือสี่ รวมถึงชาแดงอู่ยี่ปินจุ่นกรวยกู่ฉือ ต่างก็มอบให้เห็นถึงระดับของรสชาติที่เน้นไม่ได้ขาดแคลนหน้าหลงไหล

ค่อยๆ ดื่ม ค่อยๆ ดม แล้วคุณจะพบว่า... ชาทุกจิบ คือการถ่ายทอดเรื่องราวแห่งผืนดินและสายลมของไต้หวัน

สัมผัสประสบการณ์เรื่องชา

ในพื้นที่แห่งชาของไต้หวัน ชาไม่ได้เป็นเพียงเครื่องดื่มเท่านั้น แต่ยังถูกนำมาผสมผสานในอาหารวอย่างมีชีวิตชีวา จนเกิดเป็นวัฒนธรรม "ชาในอาหาร" ที่มีเอกลักษณ์เฉพาะตัว

ร้านอาหารและครัวชุมชนหลายแห่งนำใบชามาเป็นส่วนประกอบในการปรุงอาหาร โดยใช้ความหอมและรสหวานดินดื่นของชามาช่วยยกระดับรสชาติให้โดดเด่นยิ่งขึ้น เช่น ไข่ต้มใบชา ไก่ผัดน้ำมันเม็ดชา หมูพะโล้กลิ่นชา ไก่อบรมควันใบชา รวมถึงของหวานที่ทำจากชาอย่างชอลล์ชา ไอศกรีมชา และเค้กชา ทำให้ผู้คนสามารถสัมผัสรสชาติของชาได้ทั้งวันได้ในหลากหลายรูปแบบ

นอกจากนี้ ร้านอาหารในชนบทและกลุ่มแม่บ้านเกษตรกร "เถียนมาม่า" (Tian Mama) มักจะนำชาทอดกลิ่นมาสร้างสรรค์เป็นเมนูอาหารจากชาที่แปลกใหม่ โดยผสมผสานกับวัตถุดิบตามฤดูกาลเพื่อนำเสนอรสชาติดั้งเดิมของชนบทออกมาแทรจริง และในปี 2025 ยังมีใบชาที่ได้รับการแนะนำจาก "มิชลิน ไกด์" อีกด้วย

เมนูอาหารจากชา

เมื่อมาเยือนสินแสนแห่งชาของไต้หวัน
อย่าลืมลองลิ้มรสเมนูอาหารจานพิเศษที่อยู่ควบไปด้วย
กลิ่นหอมของชา เพื่อให้ต่อมรับรสของคุณได้ร่วมเดินทางท่องเที่ยวไปพร้อมๆ กัน

ของฝากจากชา

เมื่อมาเยือนสินแสนแห่งชาของไต้หวัน นอกจากการซื้อชาดีๆ ชิ้นชาชิ้นเด็ด และร่วมกิจกรรม DIY ทำชาแล้ว การติดมือกลับของฝากที่เป็นเอกลักษณ์ถือเป็นสิ่งที่นักท่องเที่ยวตัวจริงพลาดไม่ได้

ชาไต้หวันโดดเด่นด้วยการผลิตในจำนวนจำกัดและการเพาะปลูกแบบอินทรีย์ ใบชาทุกใบล้วนมาการดูแลอย่างพิถีพิถันจากเกษตรกรและเปี่ยมไปด้วยรสชาติจากธรรมชาติ สิ่งของที่จะพาชิ้นชาที่หลีกนิดเน้นจากที่อื่นได้ ไม่ว่าและร้านค้าหลายแห่งได้พัฒนาของฝากสูตรเฉพาะขึ้นมา เช่น คุกกี้ชาทำมือที่ทำจากชาอูหลงอุณหภูมิสูง ปิสกิตชาดินชา เยลลี่ชา ช็อกโกแลตผสมชา พายสับปะรดรสชา ลูกอมชา ผงชาเลียวเพื่อสุขภาพ ถั่วผสมใบชาอบกรอบ ขนมชุดชาชา (Cha Guo) ถั่วสีสรรสชา เป็นต้น หรือจะเป็นสุดของวัฒชาที่แสนผสานกับผลไม้และดอกไม้ในท้องถิ่น ซึ่งไม่เพียงแต่จะรักษาความหอมของชาไว้ได้เท่านั้น แต่ยังเพิ่มความคิดสร้างสรรค์และความสวยงามลงไปอีกด้วย

ไม่ว่าจะซื้อไปแจ่งปัน ให้ครอบครัวและเพื่อนฝูง หรือจะเก็บไว้ชิบเอง เพื่อละเลียดรสชาติอย่างช้าๆ ทุกครั้งที่ได้สัมผัส จะช่วยปลุกความทรงจำอันแสนวิเศษในช่วงเวลาที่ได้เยือนสินแสนแห่งชา ให้หวนกลับมาอีกครั้ง

เรื่องน่ารู้ของชา

เรื่องราวเล็กๆ น้อยๆ เกี่ยวกับชา

ทำไมชาไต้หวันถึงมีชื่อเสียงโด่งดังไปทั่วโลก?

A : *เพราะไต้หวันมี 3 เงื่อนไขสุดพิเศษที่เหมือนกับการ "เปิดวาร์ป" ให้คุณภาพเหนือชั้น:*

- ☆ **มีเมฆหมอกบนภูเขาสูงมาก**
  ทำให้ชาเติบโตช้า ส่งผลให้กลิ่นหอมมีความละเอียดอ่อนยิ่งขึ้น
- ☆ **อุณหภูมิกลางวันและกลางคืนต่างกันมาก**
  ทำให้รสหวานโดดเด่นชัดเจนขึ้น
- ☆ **เทคนิคการผลิตชาระดับโลก**
  งานฝีมือที่สั่งสมมานับร้อยปีและสืบทอดกันมาแบบรุ่นสู่รุ่น

ชาเขียว ชาแดง และชาอูหลง มาจากต้นไม่ต่างสายพันธุ์กันใช่ไหม?

A : **ไม่ใช่ !**
ชาทั้งสามชนิดมาจากต้นชาต้นเดียวกัน เพียงแต่มีกระบวนการผลิตที่ต่างกัน

ชาเขียว	ชาอูหลง	ชาแดง
แทบไม่ผ่านการหมัก	ผ่านการหมักบางส่วน	ผ่านการหมักอย่างสมบูรณ์

OS: ☆ *สำหรับใครที่ปวดท้องง่าย การดื่มชาแดงจะเหมาะสมและสบายท้องที่สุดเลยนะ!* ☆

ชาภูเขาสูง (High Mountain Tea) สรุปแล้วต้องปลูกสูงแค่ไหน?

A : *คือชาที่ปลูกอยู่บนภูเขาที่มีความสูงเหนือระดับน้ำทะเลตั้งแต่ 1,000 เมตรขึ้นไป*

ละอองหมอกและอุณหภูมิที่ดำบนภูเขาสูง ทำให้รสชาติของชามีความหวานชุ่มคอมากขึ้น และมีความฝาดขมน้อยลง

ตัวอย่างเช่น ชาต้าอวี่หลิง (Dayuling) ซึ่งปลูกที่ความสูงเหนือระดับน้ำทะเลตั้งแต่ 2,200 เมตรขึ้นไป ถือเป็นหนึ่งในแหล่งผลิตชาที่สูงที่สุดและล้ำค่าที่สุดในไต้หวัน ส่วนแหล่งปลูกชาที่สูงที่สุดในไต้หวัน ณ ปัจจุบัน คือแหล่งชาหัวกัง (Huagang) ซึ่งตั้งอยู่ในเขตหลีซาน โดยมีความสูงถึง 2,520 เมตรเหนือระดับน้ำทะเล

ทำไมชาไต้หวันถึงนิยมตั้งชื่อตามชื่อภูเขาหรือชื่อสถานที่?

A : *ชื่อของชาส่วนใหญ่มักจะบอกถึงแหล่งที่มันเติบโตขึ้นมา*

เช่น ชาอาลีซาน ชาหลีซาน หรือชาชินหลินชี ซึ่งไม่ใช่เพียงแค่ชื่อเรียกสถานที่เท่านั้น แต่ทั้งความสูงเหนือระดับน้ำทะเล สภาพดิน และความต่างของอุณหภูมิระหว่างกลางวันและกลางคืน ต่างถูกซ่อนไว้อย่างแนบเนียนในกลิ่นหอมและรสสัมผัสของชาเหล่านั้นเอง

ยกตัวอย่างเช่น ชาอาลีซาน ซึ่งเติบโตบนภูเขาสูงที่มีเมฆหมอกหนาและมีอุณหภูมิกลางวันกับกลางคืนต่างกันมาก น้ำชาที่ชงออกมาจะมีสีใสเป็นประกาย ให้กลิ่นหอมดอกไม้อ่อนๆ และมีกลิ่นคล้ายนมแฝงอยู่เบาๆ ทำให้ดื่มง่ายและรื่นคอเป็นพิเศษ

ทำไมวัฒนธรรมเครื่องดื่มชงสด (ชาไข่มุก/ชามือหมุน) ถึงเป็นที่นิยมอย่างมากในไต้หวัน?

A : *เครื่องดื่มชงสดคือการต่อยอดจากความรักในชาและความคิดสร้างสรรค์ของชาวไต้หวัน*

จากโต๊ะน้ำชาสู่โต๊ะทำงานจากกาน้ำชาสู่แก้วพกพา ความชื่นชอบในชาของคนไต้หวัน ได้หลอมรวมเข้ากับชีวิตประจำวันไปนานแล้ว ชานมไข่มุก คือนวัตกรรมที่โด่งดังไปทั่วโลก และเป็นตัวแทนที่ดีที่สุดของการผสมผสานระหว่างวัฒนธรรมชาไต้หวันกับความคิดสร้างสรรค์อันไร้ขีดจำกัด

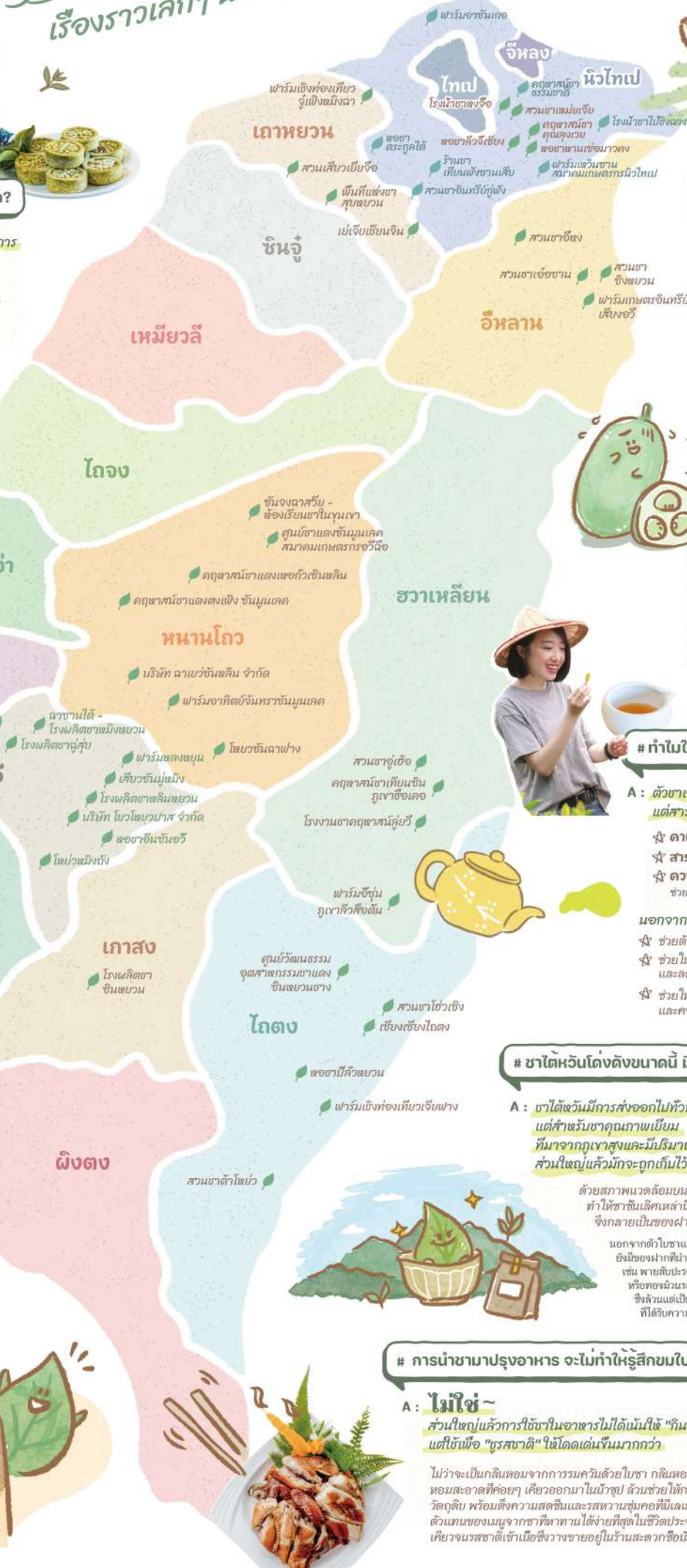

ชาตงฟางเม่ยเหริน (Oriental Beauty) เก็บโดยสาวงามใช่ไหม?

A : **ไม่ใช่ !** *จริงๆ แล้วที่มาของชื่อนี้คือ...*

เล่ากันว่าเมื่อร้อยกว่าปีก่อน พ่อค้าชาชาวอังกฤษได้ถวายชาแด่พระราชินีอังกฤษ พระองค์ทรงตกตะลึงในความสวยงามของใบชาที่มีสีสันหลากหลายและรสสัมผัสที่หอมหวานราวกับน้ำผึ้ง จึงได้พระราชทานนามว่า "Oriental Beauty" รสชาติที่เป็นเอกลักษณ์นี้เกิดจากการที่มีแมลงตัวเล็กๆ ที่เรียกว่า "เพลี้ยจักจั่นฝอย" มากัดกินใบชา และเพื่อเป็นการป้องกันตัวเอง ต้นชาจึงผลิตกลิ่นหอมของน้ำผึ้งและผลไม้ที่เป็นธรรมชาติและโดดเด่นออกมาเป็นเอง

"ชาฟักเขียว" (ตงกวาฉา) เป็นชาประเภทหนึ่งด้วยหรือเปล่า?

A : *ชาฟักเขียวไม่ใช่ในชา และไม่มีส่วนผสมของใบชาเลยแม้แต่นิดเดียว!*

มันคือเครื่องดื่มรสหวานที่ได้จากการเคี่ยวฟักเขียวอย่างช้าๆ เพียงแต่คนไต้หวันคุ้นชินกับการเรียกสิ่งนี้ว่า "ชา" เช่นเดียวกับชากุ้ยหยวนพุทราจีน (ชาดำไยพุทราแดง) ที่ไม่มีใบชาผสมอยู่เช่นกัน ในไต้หวัน คำว่า "ชา" บางครั้งจึงไม่ได้หมายถึงตัวชา แต่เป็นวัฒนธรรมของเครื่องดื่มนั่นเอง

ทำไมใครๆ ถึงพูดกันว่า "ดื่มชาแล้วจะผอม"?

A : *ตัวชาเองไม่ใช่ยาลดความอ้วนที่วิเศษหรอกนะ แต่สารประกอบที่อยู่ในชานั้นให้ประโยชน์บางอย่างได้:*

- ☆ **คาเฟอีน** ช่วยกระตุ้นระบบเผาผลาญและเพิ่มการใช้พลังงานของร่างกาย
- ☆ **สารโพลีฟีนอลในชา (คาเทชิน)** ช่วยในการสลายไขมันและลดการดูดซึมไขมัน
- ☆ **ความสมดุลของกรดอะมิโนและโพลีฟีนอล** ช่วยให้รู้สึกอิ่มนานขึ้น และลดความอยากกินของหวานๆ ลงได้

นอกจากนี้ การดื่มชายังส่งผลดีต่อสุขภาพร่างกายในด้านต่างๆ อีกด้วย:

- ☆ *ช่วยต้านอนุมูลอิสระ และชะลอการเสื่อมสภาพของเซลล์*
- ☆ *ช่วยในการย่อยอาหาร และลดความรู้สึกเลี่ยนจากอาหารผิวมัน*
- ☆ *ช่วยให้รีเฟรช กระปรี้กระเปร่า และคงความสดใสในการใช้ชีวิตประจำวัน*

ชาไต้หวันโด่งดังขนาดนี้ มีให้ดื่มได้ทั่วโลกเลยไหม?

A : *ชาไต้หวันมีการส่งออกไปทั่วทุกมุมโลก แต่สำหรับชาคุณภาพเยี่ยม ที่มาจากภูเขาสูงและมีปริมาณการผลิตน้อย ส่วนใหญ่แล้วมักจะถูกเก็บไว้ที่แหล่งผลิตในไต้หวันเอง*

ด้วยสภาพแวดล้อมบนเขาสูงที่ยากลำบากต่อการเพาะปลูกและมีจำนวนจำกัด ทำให้ชาชั้นเลิศเหล่านี้มีรสชาติที่เป็นเอกลักษณ์ ล้ำค่า และเลียนแบบได้ยาก จึงกลายเป็นของฝากยอดฮิตที่นักเดินทางต้องซื้อติดมือกลับไป

นอกจากตัวใบชาแล้ว ยังมีของฝากที่นำชามาทำเป็นคุกกี้และขนมหวานต่างๆ เช่น พายสับปะรดรสชาเถียกวนอิน หรือทองม้วนรสชาอาลีซาน ซึ่งล้วนแต่เป็นตัวเลือกที่ได้รับความนิยมอย่างล้นหลามเช่นกัน!

การนำชามาปรุงอาหาร จะไม่ทำให้รู้สึกขมใบชาเหรอ?

A : **ไม่ใช่~**
ส่วนใหญ่แล้วการใช้ชาในอาหารไม่ได้เน้นให้ "กิน" ใบชาเข้าไปตรงๆ แต่ใช้เพื่อ "ชูรสชาติ" ให้โดดเด่นขึ้นมากกว่า

ไม่ว่าจะเป็นกลิ่นหอมจากการรมควันด้วยใบชา กลิ่นหอมละมุนจากการคั่วชา หรือกลิ่นหอมสะอาดที่ค่อยๆ เคี่ยวออกมาในน้ำซุป ล้วนช่วยให้กลิ่นอายของชาซึมลึกเข้าไปในวัตถุดิบ พร้อมตึงความสดชื่นและรสหวานชุ่มคอที่นี่เลเยอร์ออกมา และในไต้หวัน ตัวแทนของเมนูจากชาที่หาทานได้ง่ายที่สุดในชีวิตประจำวัน ก็คือ "ไข่ต้มใบชา" ที่เคี่ยวจนรสชาติเข้าเนื้อซึ่งวางขายอยู่ในร้านสะดวกซื้อนั่นเอง

ไร่ชาต้นแบบเด่น

นับตั้งแต่ปี ค.ศ. 2014
สำนักงานเกษตรและอาหารไต้หวันได้จัดตั้งทีมปรึกษาเพื่อพัฒนาโรงผลิตชา
โดยอ้างอิงจากโมเดลธุรกิจของโรงชาโวนในยุโรป
เพื่อสนับสนุนโรงงานชาที่อยู่ในภาวะเปลี่ยนจากการผลิตและแปรรูปในขั้นปฐมภูมิและทุติยภูมิแบบดั้งเดิม
มาเป็นการผสมผสานความคิดสร้างสรรค์
การท่องเที่ยว ประสบการณ์ และวัฒนธรรมท้องถิ่น
เพื่อพัฒนาอุตสาหกรรมชาสู่รูปแบบ
"อุตสาหกรรมสร้างสรรค์ครบวงจร" (6th Industrialization)
โดยยุทธวิธีที่จะสร้างจุดมีชี้วัดความโดดเด่นที่เชื่อมเชื่อมโดกับผลิตภัณฑ์
จนกลายเป็นแบรนด์ความของกลุ่มโรงผลิตชาในนาม UTEE
ในขณะเดียวกัน UTEE ยังเป็นแม่งานสะพานเชื่อมโยงโดกและกับให้ทวีน
ผ่านการวางแผนเส้นทางท่องเที่ยวเชิงวัฒนธรรมชาที่ประณีตและหลากหลาย เพื่อให้นักท่องเที่ยวจากทั่วโดกสามารถเดินทางไปยัง
"Bright Spot Tea Carriage"
ทั้ง 36 แห่งใน 8
จังหวัดของไต้หวันได้อย่างสะดวกสบาย

การรับรองสถานที่ท่องเที่ยวเชิงเกษตรที่มีเอกลักษณ์

เพื่อขับเคลื่อนการดำเนินงานโรงเกษตรนวัตวิถีของไต้หวันอย่างยั่งยืน
พร้อมทั้งยกระดับอัตลักษณ์ทางการเกษตรให้ทุนเลิก
และพัฒนาคุณภาพการบริการและประสบการณ์การเรียนรู้
เพื่อสร้างแบรนด์และระบบการบริหารจัดการการท่องเที่ยวเชิงเกษตรของไต้หวัน
ที่มีคุณลักษณะ "ความเป็นสากล" "เปี่ยมด้วยคุณภาพ" และ
"มีความเป็นแบรนด์" สมาคมมุ่งมั่นที่จะนำเสนอสถานที่ท่องเที่ยวเชิงเกษตรที่
มีเอกลักษณ์และมีคุณภาพเกณฑ์สูงสุด ในขณะเดียวกันยังมุ่งเน้นการสราง
คุณค่าของแบรนด์ที่เน้น "อัตลักษณ์ทางการเกษตร" เพื่อสร้างมาตรฐาน
แบรนด์การท่องเที่ยวเชิงเกษตรขั้นนำในภูมิภาคเอเชีย และทำให้การท่องเที่ยว
เชิงเกษตรของไต้หวันโดดเด่นและเปล่งประกายบนวาทีโลก

คำอธิบายเครื่องหมายการบริการ: บริการอาหารและเครื่องดื่ม | พื้นที่ปลอดอุปสรรค | เป็นมิตรกับสัตว์เลี้ยง | บริการที่พัก | บริการรถรับ-ส่ง

คำอธิบายเครื่องหมายรับรองมาตรฐาน: การรับรองแหล่งท่องเที่ยวเกษตรโดดเด่น | ผลผลิตเกษตรต่อยอดเที่ยว | ไร่ชาดีเด่น | ตราเป็นมายา | ร้านดี วิถีชนบท | การรับรองการศึกษาสิ่งแวดล้อม | การรับรองอนุรักษ์ชีวิตสัตว์ป่าไต้หวัน | รางวัล iF Design | การรับรองเกษตรอินทรีย์ MOA | ไร่ชาชมรมเกษตรอินทรีย์ | ผลิตภัณฑ์เกษตรอินทรีย์ | การรับรองอาหารอาจาน | การรับรองอินทรีย์ไต้หวัน | ใบอนุญาตร้านชา | ใบอนุญาตโฮมสเตย์ | มิชลิน ไกด์ | การรับรองอินทรีย์ EU | รางวัล MUSE Design | รางวัล London Design | ในสะเบียงฟาร์ม | ผลิตภัณฑ์รับรองสัตว์เลี้ยง | 100 เกษตรกรรุ่นใหม่ดีเด่น | ร้านเก่าแก่ 100 ปีไต้หวัน | เกษตรปันผล สิ่งแวดล้อม | การรับรอง ESG | สินค้าดีจากชนบท

01 อี๋หลาน | สวนชาเอ๋อซาน

★ ประสบการณ์เก็บและผลิตชา, กิจกรรม DIY ไร่วนควันชา
☎ +886-3-9580301
📍 No. 3, Zhongshan 5th Rd., Zhongshan Village, Dongshan Township, Yilan County

02 อี๋หลาน | สวนชาชิงพยวน

★ เก็บและผลิตชา, DIY ไอศกรีมชาเขียว, DIY หมอนหนุนกลิ่นชา, ประสบการณ์การประเมินชาระดับสากล ประสบการณ์การชิมชา
☎ +886-3-9588947
📍 No. 115, Zhongcheng Rd., Zhongshan Village, Dongshan Township, Yilan County

03 อี๋หลาน | ฟาร์มเกษตรอินทรีย์เสียงอวี

★ ประสบการณ์ทำชา (ตัวชาด้วยมือ), DIY ขนมไหมฟ้าชาเขียว (Dragon Beard Candy), แกะสลักถั่วชาเจ้าสุดน่ารัก
☎ +886-3-9587959
📍 No. 179, Zhongcheng Rd., Zhongshan Village, Dongshan Township, Yilan County

04 อี๋หลาน | สวนชาอีหง

★ ประสบการณ์ทำชาแดง (นวดชา/ทัดแยกชา), DIY ชาแม่ไข่มุกน้ำผึ้ง, ประสบการณ์ตัดตอบชาสายพันธุ์ชาหลากสี
🍴 บริการชาชมสดสำหรับช็อกอัง
☎ +886-921-696305
📍 No. 200, Sec. 7, Sanxing Rd., Sanxing Township, Yilan County

05 ไทเป | โรงน้ำชาหงจือ

★ ประสบการณ์เก็บชา, ทัวร์ชมจินตอนการผลิตชา, การประเมินคุณภาพไยชา, เดินชมศึกษาเส้นทางไร่ชาที่วานอิย
☎ +886-918-871207
📍 No. 21, Ln. 38, Sec. 3, Zhinan Rd., Wenshan Dist., Taipei City

06 ไทเป | สวนชาเหม่ยเจีย

★ เก็บชา, ผลิตชา, นวดชา, สอนชงชากังฟู, สอนการประเมินคุณภาพชาระดับพรีเมียม, พิธีชงชา, ประสบการณ์พิธี "เฟ็งจา" (Feng Cha)
🍴 เมนูอาหารจากชา (ไก่อบรมควันชาที่กวนซัม, กุ้งทอดไบชา และอื่นๆ กว่า 40 เมนู)
☎ +886-2-29386277
📍 No. 19, Ln. 38, Sec. 3, Zhinan Rd., Wenshan Dist., Taipei City

07 ไทเป | หอชาลิวจีเซียง

★ เก็บชา, ผลิตชา, ชงชา, DIY กลิ่นหอมจากชา, กิจกรรมทัศนศึกษาเพื่อสิ่งแวดล้อมในหมู่บ้านชา
🍴 บริการอาหารนญชาสุดอพิเศษ
☎ +886-2-29364371
+886-913-312052
📍 No. 53-1, Ln. 34, Sec. 3, Zhinan Rd., Wenshan Dist., Taipei City

08 ไทเป | คฤหาสน์ชาคุณลุงเวย

★ จุดถ่ายรูปเช็คอินในไร่ชา, ประสบการณ์คำชา, กิจกรรมผนึกชา, ประสบการณ์ตรัวชา, สอนการสมกลิ่นเพื่อจำแมกชา
🍴 ชุดเซตหมูครึ่งรูปอบ, เซตไก่ทอดคาราอาเกะ, ขนมหวานเอนาสเลิศ
☎ +886-972-231546
📍 No. 36, Ln. 40, Sec. 3, Zhinan Rd., Wenshan Dist., Taipei City

09 ไทเป | หอชาหานเซ่อมาคง

★ กิจกรรมผนึกชา, ทัวร์ชมไร่ชา, ประสบการณ์คำชา, ประสบการณ์เก็บชา, ขจรากัจฝู
🍴 ดีมซำเนียสวีดี (เสี่ยวหลงเปา, หมอเซ็น, อะเก๋า, ข้าวหลาม)
☎ +886-2-29384930
📍 No. 6, Ln. 40, Sec. 3, Zhinan Rd., Wenshan Dist., Taipei City

10 นิวไทเป | หอชาตระกูลไต้

★ เก็บชา, ผลิตชา, ชิมชา
🍴 ทองม้วนวาสชา, เปียปคอร์นวาสชา
☎ +886-980-800808
📍 No. 59, Xiuchuan St., Sanxia Dist., New Taipei City

11 นิวไทเป | คฤหาสน์ชาธรรมชาติ

★ ประสบการณ์ทำชา, DIY แหนเค้กชาเปาหง, DIY ชาแมลม
🍴 ชาหมูตุ๋นชา, ปลากายผูกปรุงด้วยเต้าเจี้ยวหมักและข้าวชาคั่ว, กุ้งผมุนไพรเพื่อสุขภาพชาจินเซวียน, เต็ดสดทอดกรอบไบชา
☎ +886-2-26603762
📍 No. 30, Ln. 380, Xiding Rd., Xizhi Dist., New Taipei City

12 นิวไทเป | ร้านชาเทียนฟังซานเสีย

★ แนะนำวัฒนธรรมและประวัติศาสตร์ชาชายเสีย, ทัวร์เซิ้นเวศในสวนชาเก่าแก่กว่าร้อยปี, ประสบการณ์เก็บชาและแปรรูปชาด้วยตนเอง, พิธีผนึกชา "เฟ็งจา" (Feng Cha), กิจกรรมชิมชาพิเศษจากชาชายเสีย, เวิร์กชอป DIY สร้างสรรค์ของที่ระลึกจากชา
🍴 ลูกอมวาสชา
☎ +886-929-330209
📍 No. 163, Chengfu Rd., Sanxia Dist., New Taipei City

13 นิวไทเป | สวนชาอินทรีย์กู่ฟัง

★ ผลิตชา, เก็บชา, DIY ขนม เค้ก และคุกกี้วาสชา, ประสบการณ์ชิมชาไต้หวันขนานแท้, ทัวร์นิเวศไร่ชาร้อยปี, ทริปตัดเย็บชมวัดและภูเขาชา
🍴 ข้าวพองวาสชา
☎ +886-918-771713
+886-918-771723
📍 No. 87-10, Baiji Rd., Sanxia Dist., New Taipei City

14 นิวไทเป ฟาร์มเหวินชาน สมาคมเกษตรกรนิวไทเป

★ เก็บชา, ผลิตชา, ชงชา, DIY ของร่วงจากชา
🍴 บริการไต้เจ็น, อาหารจานเดียว, ข้าวกล่อง, เครื่องดื่ม
☎ +886-2-26667512
📍 No. 100, Huzinei Rd., Xindian Dist., New Taipei City

15 นิวไทเป | โรงน้ำชาไป่ชิงฉาง

★ การประเมินและชิมชาเป่าจงในบรรยากาศคุณภาสมิไรชา
☎ +886-972-103999
📍 No. 18, Sec. 2, Pingshuang Rd., Pinglin Dist., New Taipei City

16 นิวไทเป | ฟาร์มอาซันเกอ

★ เก็บชา
🍴 บริการอาหารที่ทำจากน้ำมันเมล็ดชา
☎ +886-987-079333
📍 No. 1-3, Shulinkou, Shuxing Village, Tamsui Dist., New Taipei City

17 เถาหยวน | สวนเสียวเยียจือ

★ ไบชาทอดกรอบ (เก็บใบชาสดมาทำเทมปุระ), DIY เครื่องดื่มออดชาม่วง, ทัดแยกกิจชาทำจุชาหรือหมอน, DIY ชาสันชา, DIY ชาแมลมหนึ่ง, DIY บิวะกรอบรสชา (เหมาะถุดูกาลในเดือนเมษายน)
🍴 อาหารพื้นเมืองฮากกาสไตล์ชา (ต้องจองล่วงหน้า)
☎ +886-963-221935/+886-988-651656
📍 No. 625, Sanlin Section, Fuhua St., Longtan Dist., Taoyuan City

18 เถาหยวน | ฟาร์มเชิงท่องเที่ยวจู่เฟิงหมิงฉา

★ ทัวร์ชิวและระบบนิเวศ, บวรายายชิมดอนกาวทำชา, ชิมและจำแนกชา, DIY ชาบล (Lei Cha), DIY เยลลี่ชา, ทำขนมถ้วยฟู, ประสบการณ์ผ้าม้ดย้อมจากพืช
☎ +886-3-3241888
📍 No. 1, Maoweiqi, Kenzi Village, Luzhu Dist., Taoyuan City

19 เถาหยวน | เย่เจียเชียนจิน

★ กิจกรรมชิมชาอูเขาลาลาชาน, DIY ถุงหอมจากชา, ประสบการณ์การชงชา
🍴 เค้กชา, ชาสกัดเย็น (Cold Brew) ลาลาชาน, ของว่างจากชา
☎ +886-3-3825389
📍 No. 1-4, Marushan, 2nd Neighborhood, Sanmin Village, Fuxing Dist., Taoyuan City

20 เถาหยวน | พิพิธภัณฑ์ชาสุยหยวน

★ ประสบการณ์วัฒนธรรมชาที่หลากหลาย เช่น เก็บชา, นวดชา, อัดแผ่นชา, การชงชาสมัยช่ง และชาบด (Lei Cha)
☎ +886-3-4922723
+886-3-4717785
📍 No. 29, Sec. 3, Zhongyuan Rd., Longtan Dist., Taoyuan City

21 หนานโถว ศูนย์ชาแดงชันมูนเลค สมาคมเกษตรกรอวีฉือ

★ DIY คราวแมชาแดงแชมเปนด์แลด, DIY ถุงชาทำมือ
🍴 ข้าวสวยหุงชาแดง, พาสต้า, พิซซ่า, โอศกรีมชาแดง
☎ +886-4-92896175
📍 No. 441, Yuchi St., Yuchi Township, Nantou County

22 หนานโถว | คฤหาสน์ชาแดงเหอกั่วเซินหลิน

★ ทริปสัน "ช่วงทำชาฝึกฝัด" (นวดชาด้วยมือ, ชิมชาและของว่าง), ทริปสัน "นักผสมชา" (ทำถุงชาปรุงแต่งรสชาติ)
🍴 บาสทิ่งสเค้กรสชาแดง, ควอฟเฟิลของรสชาหงอรี่ (Ruby Tea)
☎ +886-4-92897238
📍 No. 5-2, Xiangcha Ln., Xincheng Village, Yuchi Township, Nantou Count

23 หนานโถว ชันจงฉาสวีย - ห้องเรียนชาในขุนเขา

★ ประสบการณ์เก็บและผลิตชา, ส่งไปสการ์ดกลิ่นชา, จิบชาในป่า, DIY หมอนนอนกลิ่นชา
🍴 ชิมชาอู่ตู่, โอศกรีมชา
☎ +886-4-92750996
📍 No. 336, Sec. 1, Zhongzheng Rd., Zhangya Village, Lugu Township, Nantou County

24 หนานโถว | ฟาร์มอาทิตย์จันทราชันมูนเลค

★ DIY นวดชาแดงด้วยมือ, DIY พิซซ่าชาแดง, การชิมชาระดับพรีเมียม, ประสบการณ์ผนึกชา, ประสบการณ์ผสมชา, ปิเปอร์พุ่ยเอลแมสสกุ
☎ +886-4-92895899
📍 No. 443-36, Yuchi St., Yuchi Village, Yuchi Township, Nantou County

25 หนานโถว | โพยวชันฉาฟาง

★ ทัวร์บรายายความรู้, ชิมชาอุตสหกรรมดังได้หวัน, กิจกรรม"มาดื่มชากันเถอะ" (เรียนรู้วัฒนธรรมชาได้หวัน)
☎ +886-3-92643919
📍 No. 19, Yanping Rd., Zhushan Township, Nantou County

26 หนานโถว | บริษัท ฉาเยว่ชันหลิน จำกัด

★ เก็บชา, ทัวร์ไร่ชา, ผลิตชา, ชิมชา, DIY ถุงหอมจากชา
🍴 เยลลี่ชา, เบลล็นมชา, ข้าวหลาม, ขนมมันแทศ, มันแทศเชื่อม, ขาวกลองชาวไร่ชา
☎ +886-4-92656668
📍 No. 778, Sec. 3, Jishan Rd., Zhushan Township, Nantou County

27 หนานโถว | คฤหาสน์ชาแดงตงเฟิง ชันมูนเลค

★ นวดชาด้วยมือ, ผลิตภัณฑ์โลชั่นทาผิวจากชา, และกิจกรรมสัมผัสประสบการณ์เก็บชาอันๆ
☎ +886-4-92899985
📍 No. 5-30, Youshui Ln., Zhongming Village, Yuchi Township, Nantou County

28 เจียอี้ | สวนชาหลินอวิน

★ เก็บชา, ทัวร์ไร่ชาผลิตชา
🍴 ชุดเซตอาหาร (อาสารินคู่กับชารสกัดเย็น)
☎ +886-5-3103639
📍 No. 5, Hengshan, Taixing Village, Meishan Township, Chiayi County

29 เจียอี้ | ฟาร์มหลงหยุน

★ พิซซ่าไม้ปา (เน้นสมาชิ คมกลิ่นหอม และชิมชาทำมากลางธรรมชาติ)
🍴 ชาอูหลงภูเขาสูงอาลิชานพร้อมของว่างทำมือ
☎ +886-5-2562216
📍 No. 1, Shizhuo, Zhonghe Village, Zhuqi Township, Chiayi County

30 เจียอี้ | บริษัท โยวโหยวปาส จำกัด

★ ประสบการณ์เก็บชา, การชิมชา
🍴 ชาหมูตุ๋นชาแดง, ปลากายผูกปรุงด้วยเต้าเจี้ยวหมักและข้าวชาคั่ว, กุ้งผมุนไพรเพื่อสุขภาพชาจินเซวียน, เต็ดสดทอดกรอบไบชา
☎ +886-5-2562788
📍 No. 127-2, Leye Village, Alishan Township, Chiayi County

31 เจียอี้ | ฉาชานไต้ - โรงผลิตชาหมิงหยวน

★ เก็บชา, ผลิตชา, พิซซ่าชา, การประเมินรสชาติชา, การผสมชา
🍴 อาหารพื้นบ้านสไตล์ไบชา
☎ +886-5-2501796
📍 1F, No. 89, 5th Neighborhood, Ruili Village, Meishan Township, Chiayi County

32 เจียอี้ | เสียวชันมู่หมิง

★ เก็บชา, ผลิตชา, สัมผัสประสบการณ์พิซซ่าชา
☎ +886-5-2561728
📍 No. 19-66, Shizhuo, Zhonghe Village, Zhuqi Township, Chiayi County

33 หนานโถว | หอชาอินชันอวี

★ ประสบการณ์การชิมและประเมินรสชาติ (ชาออกลักษณ์ชาชิราน 10 ชนิด)
☎ +886-5-2586927
📍 No. 17-18, Xiding, Gongtian Village, Fanlu Township, Chiayi County

34 หนานโถว | โพย่าหมิงถัง

★ ประสบการณ์ผลิตชา, ประสบการณ์ประเมินชา
🍴 ชาสกัดเย็น, ข้าวกล่องพิมิลู
☎ +886-928-358303
📍 No. 86, Xiding, Gongtian Village, Fanlu Township, Chiayi County

35 หนานโถว | โรงผลิตชาฉู่สุย

★ DIY เก็บและผลิตชา, DIY เยลลี่ชาและสบู่ชา
🍴 เยลลี่ชา, บะหมี่ชา
☎ +886-971-000478
📍 No. 10, Chushuikeng, Jinshi Village, Zhuqi Township, Chiayi County

36 หนานโถว | โรงผลิตชาหลินหยวน

★ ประสบการณ์เก็บชา, พิซซ่าชา, ประสบการณ์ย้อมผ้าด้วยชา
🍴 ไบชาทอด, ไก่ผัดน้ำมันเมล็ดชา, เต้าคู่วาชาปิ, ผักสลดจากถุงชาสูง
☎ +886-5-2561523
📍 No. 19-57, Shizhuo, Zhonghe Village, Zhuqi Township, Chiayi County

37 เกาสง | โรงผลิตชาชินหยวน

★ เรียนรู้เรื่องชา, ชิมชา, นวดชา, ย้อมผ้าด้วยชา
🍴 เมนูอาหารพื้นเมือง, โอศกรีมชาป่า, เค้กคัสตาร์ดชาแสง, ไก่ย่างไบชา
☎ +886-927-387170
📍 No. 43, Heping Rd., Xinfa Village, Liugui Dist., Kaohsiung City

38 ไถตง | สวนชาต้าโหย่ว

★ เก็บชา, ผลิตชา, บรรยายความรู้ในไร่ชา
🍴 เยลลี่ชา, ไข่ต้มไบชา, หมูหะโล้หอมกลิ่นชา, เมนูจากดอกไม้จีน (Daylily)
☎ +886-919-782048
📍 No. 192, Jialun, Dawang Village, Taimali Township, Taitung County

39 ไถตง | ฟาร์มเชิงท่องเที่ยวเจียฟาง

★ ทัวร์นิเวศ, ประสบการณ์เก็บชา, เครื่องดื่มน้ำชาเชียวสด, การทำหอยม้วยชา, การชิมชาชินเล็ต
☎ +886-932-767907
📍 No. 72-4, Ranch, Mingleng Village, Beinan Township, Taitung County

40 ไถตง | หอชาปีล้วหยวน

★ DIY บิ้วเค้กชาแดงอุหลง, ชาแมล็ด, ชิมชา
🍴 ถั่วสชาแดงอุหลง, ชาแมสลแดงอุหลง
☎ +886-987-399954
📍 No. 358, Beisan Rd., Luye Township, Taitung County

41 ไถตง | สวนชาโฮ่วเชิง

★ ประสบการณ์ชาแบบสมัยราชวงศ์ช่อง (การวาดลวดลายบนฟองชาแดงอุหลง)
🍴 บริการชิมชาแดงอุหลงสุดพิเศษ
☎ +886-8-9550867
📍 No. 2, Ln. 42, Gaotai Rd., Luye Township, Taitung County

42 ไถตง ศูนย์วัฒนธรรมอุตสาหกรรมชาแดงชินหยวนชาง

★ ทริปวัฒนธรรมชา, DIY ชาบล, การผลิตชาล้ำ, ผนึกชา, DIY เกลือสมุนไพรพริกตอมชาแดงอุหลง
🍴 โอศกรีมชาอุหลงแดง, บิ๊ปเคอร์นชาอุหลงแดง, เค้กคุ้นทั้งสชาอุหลงแดง, พายกรอบชิ้นรสชาอุหลงแดง, ทอดม้วนรสชาอุหลงแดง, เหล้าชาอุหลงแดง และเหล้าบ๊วยสมชา, ขนมพระอาทิตย์รสชาอุหลงแดง
☎ +886-8-9551016
📍 No. 451, 7th Neighborhood, Yong'an Rd., Yong'an Village, Luye Township, Taitung County

43 ไถตง | เชียงเชียงไถตง

★ สัมผัสประสบการณ์ชา (ชิมชาอุหลงแดงผ่านประสาทสัมผัส, แยมชาดอกไม้และผลไม้, ย้อมผ้าด้วยชา, โคมไฟดอกไม้และใบไม้พิมพ์ลาย), สัมผัสประสบการณ์ผลไม้ (เก็บผลไม้ + ทำแยม) สัปประวสช่วง มิ.ย.-ธ.ค. และแก้วมังกรช่วง ก.ค.-ธ.ค.
🍴 เจลยะเหม็ชาอุหลงแดง, เชคเกี๊ยวน้ำชาอุหลงแดง, เครื่องดื่มชาชา, โรลเค้กครีมสดชาอุหลงแดง
☎ +886-8-9550227
📍 No. 5, Ln. 42, Gaotai Rd., Luye Township, Taitung County

44 ฮวาเหลียน | โรงงานชาคฤหาสน์สู่ยวี

★ เก็บชา, นวดชา, พิซซ่าชากลางทุ่งนา
🍴 ซุปไก่ไม้ไบชา, อาหารพื้นเมือง, บัวลอยสชา
☎ +886-3-8851695
📍 No. 284, Gaoliao, Guanyin Village, Yuli Township, Hualien County

45 ฮวาเหลียน | คฤหาสน์ชาเทียนชิน ภูเขาชือเคอ

46 ฮวาเหลียน | สวนชาอู่เฮ้อ

★ ประสบการณ์ดื่มด่ำวิถีชาวท่าชา (เก็บชา, นวดชา, ชิมชา)
🍴 เมนูต้มวิวิถีเพื่อสุขภาพจากดอกไม้จีนและไบชา
☎ +886-3-8852090
📍 No. 280-5, Gaoliao, Guanyin Village, Yuli Township, Hualien County

47 ฮวาเหลียน | ฟาร์มอีซุ่น ภูเขาลีวสือต้น

★ ประสบการณ์ทำชา, DIY แครกเกอร์ชา, ชมทุ่งดอกไม้จีน, ทัวร์นิเวศสุลวดอนกลางดิน
🍴 ยอดไบชาทอดกรอบสดๆ
☎ +886-3-8821123
📍 No. 15, Yunmin, 25th Neighborhood, Zhutian Village, Fuli Township, Hualien County