เทศกาลเที่ยวชมดอกไม้นี

สีสันหลากหลาย

TAIWAN BLOOMING

ไปเที่ยวสวนดอกไม้กันเถอะ

สีสันหลากหลาย

บนพื้นดินเต็มไปด้วยผักกาดก้านขาว เมื่อฤดูใบไม้ผลิมาถึง บุปผาแห่งความรื่นรมย์ที่สวยงามนั้นใครเห็นเป็นต้องรัก เมื่อถึงเทศกาลไหว้พระจันทร์ทุกคนต่างนัดกันกินข้าวพร้อมหน้ากัน
บรรยากาศเต็มไปด้วยดอกไม้หอมหมื่นลี้สีเหลือง
เกาะไต้หวันซึ่งตั้งอยู่ในเขตกึ่งร้อนใช้สีสันและกลิ่นหอมของดอกไม้เพื่อแสดงพลังแห่งธรรมชาติ เยี่ยมชมสวนดอกไม้และฟาร์มในเมืองต่าง ๆ
และเพลิดเพลินกับทิวทัศน์ตามฤดูกาลของไต้หวัน
ประเทศไต้หวันเป็นประเทศที่มีผู้คนชนชาติต่าง ๆอพยพเข้ามาอาศัยตั้งถิ่นฐานและภายใต้เทคโนโลยีการเกษตรชั้นยอด ภูมิอากาศ ภูมิประเทศที่หลากหลายของไต้หวันทำให้ไต้หวันนั้นสามารถปลูกดอกไม้เมืองหนาวสู่ประเทศเขตร้อนได้เพื่อให้ได้ดอกไม้ที่สวยงามทั้งสี่ฤดูการ
ทุกปีเมื่อถึงฤดูใบไม้ผลิในเดือนมีนาคม
ดอกอาซาเลียและดอกซากุระกำลังบานสะพรั่งซึ่งให้ความสวยงามที่แตกต่างกันไปภูเขาหยางหมิงซานทางภาคเหนือ
ดอกงิ้วและดอกเหลืองอิเดียบานทั่วเมืองเจียอี้และเมืองไทหนานซึ่งอยู่ในทางภาคใต้
นิทรรศการกล้วยไม้ที่ยิ่งใหญ่ในโลกก็เปิดในเวลานี้เช่นกัน
ในเดือนเมษายนก็จะมีดอกวีสเตียเรียที่โรแมนติก
นากทะเลที่ภูเขาหยางหมิงซานกำลังบานสะพรั่ง
ดอกลิลีในเกาะกุยซานนั้นกำลังบานรับฤดูใบไม้ผลิ ในเดือนพฤษภาคม ณ เมืองเถาหยวน เหมียวลี่ และซินจู๋ มีดอกตุงปลิวตกตามท้องถนน ในเดือนมิถุนายน
ดอกราชพฤกษ์ปลิวตกลงมาเต็มไปด้วยเหลืองอร่าม
ดอกบัวและดอกไฮเดรนเจียก็บานต้อนรับทุกท่าน
ในเดือนกรกฎาคมดอกทานตะวันบานต้อนรับฤดูร้อน สร้อยอินทนิลเต็มข้างทาง
ในเดือนสิงหาคมที่ระหว่างเมืองฮวาเหลียนและไทตงดอกNeedle
บานจนทำในถนนเหลืองอร่ามทั่วความสวยงามจะมีจนถึงเดือนกันยายน
ในเดือนตุลาคมฤดูใบไม้ร่วงที่เย็นสบาย ณ
เส้นทางประวัติศาสตร์เราหลิงเต็มไปด้วยดอกหญ้า
ในเดือนพฤษจิกายนดแกหล่อยี่ซง ค่อย ๆเปลี่ยนสี ผู้คนต่างต้องพากันมาชม
ในเดือนธันวาคมจนถึงเดือนกุมภาพันธ์ของอีกปี ผักกาดก้านขาว
ดอกดาวกระจายและดอกทานตะวันต่างบานเต็มทุกพื้นที่ทำให้ฤดูหนาวที่หวาวเหน็บมีพลังความอบอ่นชื่นมาทันที ที่เมือง
ไทจงและระหว่างเมืองฮวาเหลียนกับไทจงเต็มไปด้วยดอกไม้ที่สวยงาม
ในสี่ฤดูกาลของไต้หวันก็จะมีสีของดอกไม้ที่มีเอกลักษณ์แตกต่างกัน

สมาคมพัฒนาฟาร์มสันทนาการการเกษตรไต้หวัน

สำนักเลขาธิการ
+886-39381269 +886-39382610
ชั้น 3 ที่อยู่เลขที่ 2 ซอย 23 ถนน หยางหมิงซานสายสอง เมือง อีหลาน
www.taiwanfarm.org.tw
สำนักงานภาคใต้
+886-78060505#1434 +886-905007678
เลขที่ 1 ถนน ซงเหอ อำเภอ เสียงกัง เมือง เกาสง
【กรมนันทนาการและการจัดการนันทนาการ】

คณะสภากรรมการการเกษตร
สมาคมพัฒนาฟาร์มสันทนาการการเกษตรไต้หวัน
2019 โฆษณา

เถาหยวน

- ฟาร์มฟู้เทียนเซียงเฉ่า
- ฟาร์มเซียงหยาง
- ฟาร์มอันอ้าย
- สวนต้าเปยเคิง
- สอนดอกมัวเน้ย
- ฟาร์มซิงจิ้ง
- สวนสาธารณะเหอเย่า
- ตาซีบานโอเอซิส
- เขตเกษตรกรรมต้ากู่
- ฟาร์มสันทนาการหลินบ้านเก่า
- ร้านอาหารดอกบัวต้าเทียน
- สวนพักผ่อนสวนดอกบัว
- เจียวปัน เมาน์เท็น อินน์
- สวนดอกราชพฤกษ์
- สวนปาวานิลลา

เมือง ไทเป

- ฟาร์มซิงหวาหลิน
- ฟาร์มเมาคง
- นานากทะเลฉายฟู่
- สวนนากทะเลฮวากู่
- ฟาร์มหมิงหยางผู
- นานากทะเลเหมียวปัง
- เขตเกษตรกรรมทะเลสาบป่ายซือ
- ฟาร์มดอกต้าทีเทียน
- เฉาเจียหัวเทียนเซียง
- สวนดอกไม้และต้นไม้

ซินจู๋

- ฟาร์มจี๋ปู้
- ฟาร์มเซียป้า
- ทุ่งดอกไม้ป่าขิ่งห่าน
- สวนชาเจียซิน

นิวไทเปซิตี้

- ฟาร์มหวู่ซาน
- เขตเกษตรกรรมฮูเหวย -สวนกาแฟวีสเตียเรียน้ำจืด
- สวนดอกไม้ฟานพัวหลิน
- ฟาร์มอาจู้โปว
- ฟาร์มผึ้ง
- ไร่ชาหอมหมื่นลี้
- หมู่บ้านดอกคามิเลีย

เหมียวลี่

- พิพิธภัณฑ์สวนหู่ฉีเหมย
- หมู่บ้านภูเขาชมหมอก
- ฟาร์มหยินเย่จีอี
- ฟาร์มปศุสัตว์
- บ้านจวอเย่
- ฟาร์มจือฮู่
- ฟาร์มธรรมชาติป่ายเซียง
- สวนลิลีซานอี้เย่
- ฟาร์มฮวาลู้
- ฟาร์มปลาคาร์พสีเขียวภูเขาสูง
- ย่านเกษตรกรรมทองคำ
- ฟาร์มจิวหู่
- สวนดอกกุหลาบหย่าเหวินซีลีเซียง
- ทุ่งหญ้าสมุนไพร

อีหลาน

- สวนกล้วยไม้ริฟคริกรถสีทอง
- สวนกล้วยไม้จินเซอซาน (KING CAR GROUP)
- สวนดอกไม้ทวินโฟลา
- ฟาร์มหนิวโต้วหงส์จวิน
- ฟาร์มซานฟู้
- สวนชาเน้ยซาน
- เขตเกษตรสันทนาการดอยหมอน
- ฟาร์มดอกบัว sui-yuan
- ฟาร์มนันทนาการเกษตรสายดอกไม้
- เขตการเกษตรเพื่อการพักผ่อนดอยหมอน -สวนดอกแมกโนเลียหนึ่งร้อยปี

เมืองไทจง

- ฟาร์มดอกไม้เค่อเหมียว (ke miao orchid farm)
- ฟาร์มดอกทานตะวัน
- ฟาร์มตงซือ
- ฟาร์มฤดูใบไม้ผลิ
- ปาลาเวนเดอร์
- สวนซินเซ้อลี
- จุดพักผ่อนสวนดอกไม้เฟินหยวน

หนานโถว

- ฟาร์มเหมยหลิน
- ฟาร์มลิวเจียเหมย
- สวนเยียมชมชาภูเขาเฉาพิงโถว
- สวนเหมยเฟิงไทต้า
- ไร่ดอกกุยฮวาอาฉี
- ฟาร์มสวนกุยฮวาเสิ้นหลิน
- สวนดอกกุหลาบเหมยคายสือตู้
- ฟาร์มเพื่อการพักผ่อนเชิงนิเวศไทอี
- ฟาร์มซินหลง

ฉางหัว

- สวนศิลปะเทียนจงเย่า
- สวนดอกไม้ฮอลลีฮอคต้าหมิง
- สวนดอกมะลิ
- ฟาร์มระบบนิเวศฟู้เทียนซังทง

เจียอี้

- ฟาร์มหลงหยิน
- สวนผลไม้พลัมสีแดงปาลุ้ยลี
- ทไวไลท์โรสออร์แกนิกฟาร์ม
- ทไวไลท์โรสออร์แกนิกฟาร์ม

ฮัวเหลียน

- ส้มโอซิงลุ้ย
- ฟาร์มเกษตรอินทรีย์กบน้อย
- ฟาร์มออร์แกนิคเติอร์เสิ้น
- ฟาร์มซิงกางเจ้าเฟิง
- ฟาร์มปลอดสารพิษไทจิวเสียน
- สอนชาซิงฟง
- ฟาร์ม917

ไทหนาน

- อุทยานเทคโนโลยีชีวภาพกล้วยไม้ไต้หวัน
- ฟาร์มดอกหนานหยวน
- สวนส้มโอหม่าโต้ว
- สวนตงเซียงแมวกาแฟ
- อุทยานการศึกษาเชิงนิเวศน์ดอกบัวเจียเปียน

ไทตง

- ฟาร์มซิงซาน
- ทุ้งฟาร์มดอกไม้จีน

ผิงตง

- ฟาร์มนางฟ้า (Angel Garden)
- ป่าแห่งหวามหอม
- ฟาร์มดอกไม้ใหญ่

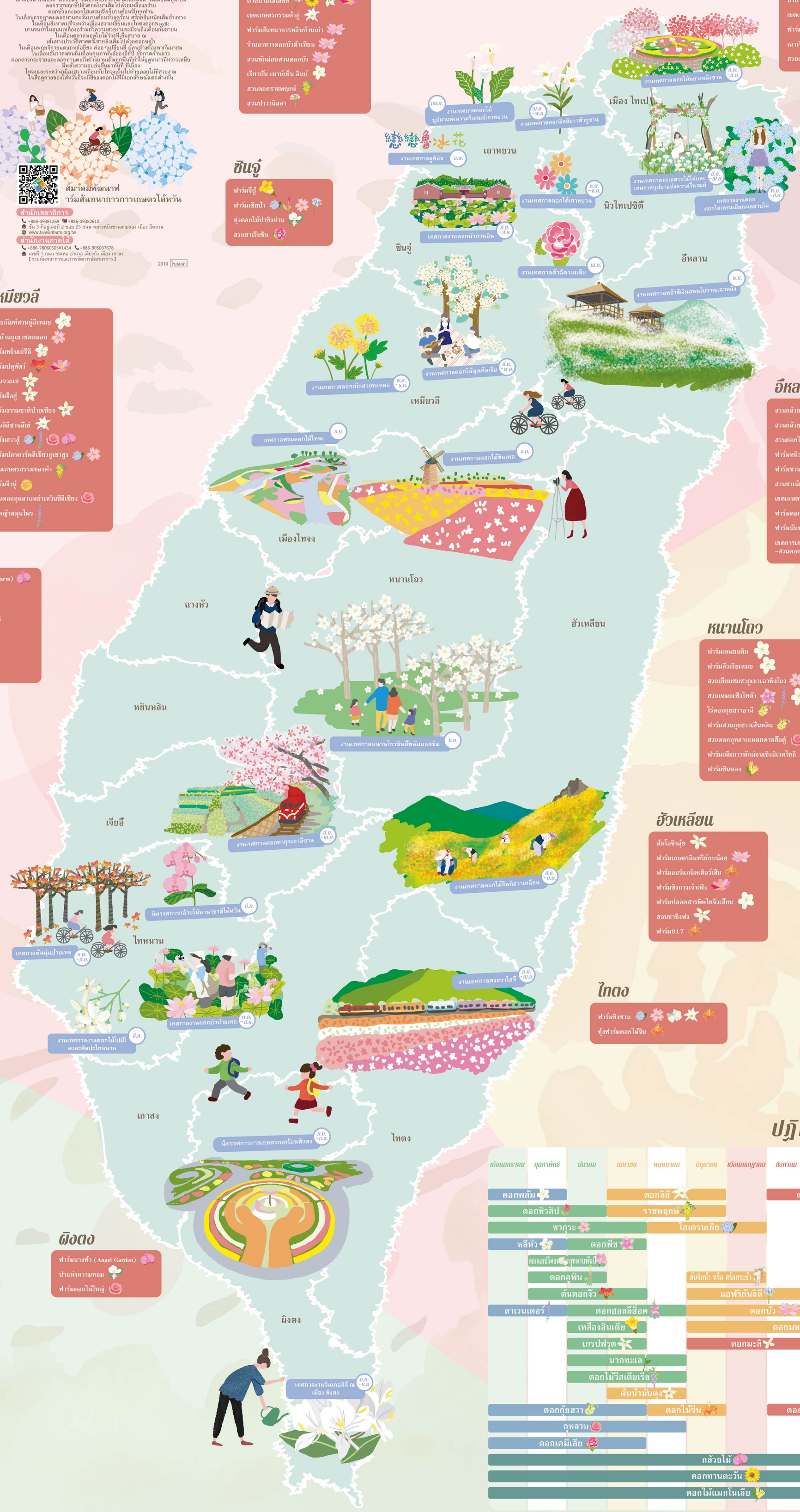

ปฏิทินเทศกาลดอกไม้

เดือนมกราคม	กุมภาพันธ์	มีนาคม	เมษายน	พฤษภาคม	มิถุนายน	เดือนกรกฎาคม	สิงหาคม	กันยายน	ตุลาคม	เดือนพฤษจิกายน	เดือนธันวาคม
ดอกพลัม			ดอกลิลี				ดาวกระจาย				ดอกพลัม
ดอกทิวลิป			ราชพฤกษ์					ดอกกุยช่าย		ดอกหญ้า	
ซากุระ				ไฮเดรนเยีย						ดอกเบญจมาศ	
หลีหัว		ดอกพีช									
	ดอกแอปริคอท	กุหลาบพันปี									
	ดอกลูพิน				ต้นจิกน้ำ หรือ สร้อยระย้า						
	ต้นดอกงิ้ว				แอฟริกันลิลี						
ลาเวนเดอร์		ดอกฮอลลีฮ็อค			ดอกบัว						ลาเวนเดอร์
		เหลืองอินเดีย			ดอกมหาหงส์						
		เกรปฟรุต			ดอกมะลิ						
		นากทะเล									
		ดอกไม้วีสเตียเรีย									
			ต้นน้ำมันตุง								
ดอกกุ้ยฮวา				ดอกไม้จีน			ดอกไม้จีน		ดอกกุ้ยฮวา		
กุหลาบ										กุหลาบ	
ดอกเคมีเลีย											ดอกเคมีเลีย
กล้วยไม้											
ดอกทานตะวัน											
ดอกไม้แมกโนเลีย											

FOLLOW US

- TLFDA
- FARM TOUR
- FARM PAPAGO
- tlfda
- Taiwan Farm

เพลิดเพลินไปกับช่วงเวลาที่ดอกไม้สวยที่สุด

กล้วยไม้
ตลอดทั้งปี

พืชกล้วยไม้เป็นกลุ่มพืชที่อุดมสมบูรณ์ที่สุดในอาณาจักรพืช (ประมาณ 20,000 ชนิด) นอกเหนือจากสถานที่ในขั้วโลกที่มีอุณหภูมิหนาวที่สุดหรือร้อนที่สุดแล้ว คุณก็จะสามารถเห็นพืชกล้วยไม้ได้ในเกือบทุกสภาพแวดล้อมระบบนิเวศของโลก เนื่องจากเป็นพืชที่มีรูปร่างแปลกๆประหลาดจึงทำให้จัดเป็นสิ่งที่มีคุณค่ามากกว่าพืชอื่นๆมากยิ่งขึ้นและยังสามารถปรับให้เข้ากับสภาพแวดล้อมที่แตกต่างกันได้ กล้วยไม้มีหลายชนิด ซึ่งขนาดมีความแตกต่างกันอย่างเห็นได้ชัดเจน กล้วยไม้เป็นดอกไม้ที่สำคัญในการใช้ประดับตกแต่งสวน ผลิตภัณฑ์ส่วนใหญ่แบ่งออกเป็น กล้วยไม้สกุลกะเรกะร่อน (Cymbidium) และสกุลแคทลียา(cattleya) เช่น ฟาแลนน็อปซิส รองเท้านารี เป็นต้น

สวนกล้วยไม้ริฟคริกรถสีทอง +886-39887820
เลขที่ 103-1 ถนน ชีลีตัน หมู่บ้าน เตอหยาง อำเภอ เจียวซี เมือง อี๋หลาน
http://kingcarbiotech.com.tw
DIY ถาดไฮโดรโพนิก

สวนกล้วยไม้จินเชอซาน (KING CAR GROUP) +886-39220488
เลขที่ 25 ซอย 175 ส่วน 2 ถนน หยวนซาน เมือง อี๋หลาน
http://kingcarbiotech.com.tw
DIY ต้นกล้ากล้วยไม้

สวนดอกไม้ทวินโฟลา +886-39225439
เลขที่ 26/ 82 ถนน ซูโถว อำเภอ หยวนซาน เมือง อี๋หลาน
https://www.facebook.com/twinsflorafarm

ฟาร์มดอกไม้เค่อเหมียว (ke miao orchid farm) +886-919656006
เลขที่ 143 ซอย 688 ส่วน 3 ถนน ตงซี่ อำเภอ ตงซื่อ เมืองไทจง
https://orchid-farm-32.business.site
DIY กระถางกลุ่มดอกกล้วยไม้

อุทยานเทคโนโลยีชีวภาพกล้วยไม้ไต้หวัน +886-66830164
เลขที่ 325 ตำบล วูซูลิ้วซู อำเภอ โฮวปี้ เมือง ไทหนาน
http://top.tainan.gov.tw

ฟาร์มนางฟ้า (Angel Garden) +886-87801699
เลขที่ 99 ซอย 120 ถนนฟู่อัน หมู่บ้าน เฟิงหมิง เขตซูตี เมืองปิงตุง
http://www.angelgarden.com.tw
ช่อดอกไม้ DIY และ พิมพ์ดอกกล้วยไม้
ออร์คิดสกัดไวท์เทนนิ่งมาส์ก

คำแนะนำอื่น ๆ : การจัดแสดงนิทรรศการนานาชาติของไต้หวันในเดือนมีนาคม (ถนนจักรยาน Pingtung Orchid Fern)

ดอกพลัม
ธันวาคม ▼ มกราคม

ในฤดูหนาวดอกไม้บานซึ่งไม่มีก้าน ดอกไม้จะบานก่อนแล้วใบถึงจะตามมา ดอกจะตูมไม่บาน ซึ่งมีหลากหลายสี เช่น สีขาว, ชมพู, แดง, ม่วง, เขียวอ่อน, ฯลฯ สีขาวและสีแดง ดอกไม้ส่วนใหญ่มีกลิ่นหอม มีความหลากหลายและแตกต่างกันออกไป ซึ่งกลีบดอกแบ่งออกเป็นกลีบดอกเดี่ยวและกลีบดอกคู่และออกลูกเป็นผล แสงแดดที่เพียงพอ การถ่ายเทน้ำดี อากาศไม่เป็นมลพิษ สามสิ่งนี้เป็นพื้นฐานสามประการที่ดอกพลัมต้องการ

เจียวปัน เมาน์เท็น อินน์ +886-33821678
เลขที่ 133-1 ถนน จงเจิ้ง ตำบล เจือเหริน อำเภอ ฟูซิง เมือง เถาหยวน
ฤดูพลัมกลางเดือนมกราคม
ทัวร์นำชมสวนช่วงวันหยุดเวลา 10:00 น. และ 14:00 น. ในตอนเช้า

พิพิธภัณฑ์สวนหู้ฉีเหมย +886-37821288
เลขที่ 3 ตงเจียง 29 หมู่บ้าน ตงซูน อำเภอ หนานจวง เมือง เหมี่ยวลี่
https://zh-tw.facebook.com/lee037821288
ธันวาคม – มีนาคม ชมดอกไม้
ชาบ๊วย

ฟาร์มเหมยหลิน +886-492821178、+886-937248763
เลขที่ 3 ถนน ซานชี 7 หมู่บ้าน ซางอัน เมือง ซุยลี่ หนานโถว
https://zh-tw.facebook.com/MeiLinJuLuGouQiaoKaFei
เดือนเมษายนเก็บลูกพลัม, งานฝีมือลูกพลัม, DIYกล่องดินสอ

ฟาร์มลีวเจียเหมย +886-492831191
เลขที่ 87 ซอย หยางเทอ หมู่บ้าน จือเซี่ยง อำเภอ ซินอี้ หนานโถว
http://taiwanplum.com
การต่อกิ่งต้นพลัม, ทดลองปลูกต้นอ่อนพลัม
สร้างพลัมให้เป็นผลิตภัณฑ์ที่มีคุณค่ามากยิ่งขึ้น (น้ำบ๊วย, น้ำจิ้มบ๊วยปลาย่าง, พลัมกุ้งขี้เมา) หม้อไก่ไม้พลัม เป็นต้น
ลูกอมพลัม, น้ำเชื่อมพลัม, กล่องบ๊วยแช่แข็ง, ซอสถั่วเหลืองน้ำพลัม, น้ำพลัมชิงสุขภาพ

ฟาร์มปลอดสารพิษโกจิวเสียน +886-932581488
เลขที่ 8 หลอซาน 67 เขต ฟูลี่ เมือง ฮวาเหลียน
https://zh-tw.facebook.com/no9food
เมษายนเก็บลูกพลัม, พลัมสีเขียว DIY
พลัมกรอบ, ดอกเข็มทองแห้ง

คำแนะนำอื่น ๆ : มกราคมฤดูดอกพลัมหนานโถวซินอี้ / ฟาร์มดอกพลัมซินอี้ / ฟาร์มเชียปา / จุดชมวิวไถหมินเหมยหลิง /อุโมงค์ดอกพลัมไทจง

ดอกทิวลิป
มกราคม ▼ มีนาคม

ดอกทิวลิปใช้เวลา 4–5 เดือนจากรากถึงการออกดอก อุณหภูมิและแสงจำเป็นต้องมีการควบคุมอย่างเข้มงวดซึ่งมีความซับซ้อนเป็นอย่างมาก ดังนั้นหากคุณต้องการดอกทิวลิปสักต้นแนะนำให้คุณไปซื้อกระถางดอกทิวลิปที่มีใบแล้ว ช่วงเวลาการออกดอกทิวลิปนั้นใช้เวลานาน ปกติจะใช้เวลาประมาณ 3 - 4 สัปดาห์ ซึ่งสีของดอกส่วนใหญ่จะมีสีแดง สีเหลือง สีส้ม สีขาว สีม่วง สีชมพูและสีหลายสีอยู่ในเดียวกัน

ฟาร์มดอกหนานหยวน +886-66990726
เลขที่ 25 ทะเลสาบใต้ เขต ก้อวอี้ อำเภอ หลิวอิง เมือง ไทหนาน
https://www.nanyuanfarm.com.tw

คำแนะนำอื่น ๆ : เถาหยวนเสียนกู่ / สถานที่ท่องเที่ยวปาซานหลินซี ตลาดดอกไม้จงเซ้อ /

ดอกลูพิน
มกราคม ▼ มีนาคม

ต้นกำเนิดของดอกลูพินอยู่ที่ทางยุโรปใต้ ไม่กี่ปีที่ผ่านมาได้ทำการขยายพันธุ์ทำให้มีสีสันที่เยอะขึ้น เช่น สีชมพู สีม่วงและสีขาว ทุกปีปลายเดือนกุมภาพันธ์ถึงเดือนมีนาคม ดอกลูพินสีเหลืองได้บานสะพรั่งท่ามกลางต้นชา หลังจากที่ดอกลูพินได้เหี่ยวเฉาและตก ซากของดอกลูพินก็จะเป็นแหล่งอาหารที่ดีที่สุดสำหรับดิน เช่นเดียวกับแม่กลุ่มชนเผ่าเค้อเจียที่ได้รับใช้และดูแลคนในบ้านเป็นอย่างดี ดังนั้น ดอกลูพินถือเป็นดอกประจำวันแม่ของคนเค้อเจีย

ฟาร์มหวู่ซาน +886-226667512
เลขที่ 100 ถนน หูจือเน้ย อำเภอ ซินเตียน เมืองนิวไทเป
http://www.wsfa.com.tw/m/

ฟาร์มเมาคง +886-229398021
เลขที่ 2 ซอย 10 ส่วน 2 ถนน ซินกวน อำเภอ เวินซาน เมือง ไทเป
https://www.recreational-agriculture.taipei

สวนต้าเปยเคิง +886-34793070
เลขที่ 8 ซอย 1998 ถนน ต้าเปยเคิง อำเภอ หลงซาน เมืองเถาหยวน
http://taoyuanleisureagriculturefanpage.tycg.gov.tw
กุมภาพันธ์ – ดอกลูพิน

คำแนะนำอื่น ๆ : สวนชาเหมียวลีปาเจีย / ทางเดินดอกยูคาลิปตัส / พฤษภาคม – มิถุนายน ฟาร์มฟูโช้วซาน

ดอกทานตะวัน
ตลอดทั้งปี

ดอกทานตะวันมีหลายสายพันธุ์ มีกลีบดอกเดี่ยวกลีบดอกคู่หรือดอกเดี่ยวและดอกไม้หลายดอกในลวดลายดอกไม้ แม้ว่าดอกไม้ส่วนใหญ่จะเป็นสีเหลืองและสีส้ม แต่ก็มีกลีบดอกสีแดงเข้มขอบสีทอง ดอกไม้ทองแดงและสีทองสองสี อย่างน้อยสีขาวก็ถือเป็นสายพันธุ์พิเศษ โดยเฉพาะดอกทานตะวันก็จะหันหน้าไปรับแสงแดด ดังนั้นจึงมีชื่อเรียกว่าดอกทานตะวัน หลังจากที่ดอกไม้ร่วง ตรงกลางบริเวณเกสรนั้นเกิดเมล็ดพันธุ์ขึ้น พื้นดินประเทศเปรูนั้นส่วนใหญ่มักแห้งแล้ง แสงแดดส่องตลอดทั้งปี ดังนั้นพวกเขาจึงใช้ดอกทานตะวันที่มีลักษณะคล้ายกับพระอาทิตย์เป็นดอกไม้ประจำชาติ

ฟาร์มฟู่เทียนเซียงเฉ่า +886-33872540
เลขที่ 22-8 ซานเหวย 3 เขต ฟู่อันลี่ อำเภอ ต้าซี เมืองเถาหยวน
http://www.tomitalove.com.tw
เดือนมกราคมถึงธันวาคม ดอกทานตะวันขนาดใหญ่
เดือนมิถุนายนถึงกันยายน ดอกทานตะวัน

ฟาร์มเซียงหยาง +886-34870629、+886-34971202
เลขที่ 52 ซอย 11 ตำบล กวนอิน เมือง เถาหยวน
http://www.sun-green.com.tw
เดือนมิถุนายนถึงกันยายน ชมดอกทานตะวัน เก็บดอกไม้และปลูกดอกไม้ในกระถาง
ไอศกรีมเมล็ดทานตะวัน
ชาดอกทานตะวัน, สบู่น้ำมันดอกทานตะวัน, คุ้กกี้เมล็ดทานตะวัน, ข้าวดอกเมล็ดทานตะวัน

ฟาร์มดอกทานตะวัน +886-426811196
เลขที่ 1-1 ถนน 27 ถนน รูอี้ เขต ต้าเจี๋ยเมืองไถจง
https://www.facebook.com/sunflower26811196

คำแนะนำอื่น ๆ : ไทเปเรนโบว์ริเวอร์ไซด์พาร์ค / อุทยานเกาสงสวนดอกซานหลิน / อุทยานตูฟู ณ เขตซินเปย จินซาน จงฮวา

ดอกไม้แมกโนเลีย
ตลอดทั้งปี

เนื่องจากมีกลิ่นหอมที่ชวนหลงไหลทำให้เป็นที่รักของชาวไต้หวัน และสิ่งที่ทำให้คิดถึงเป็นสิ่งแรกก็คือพ่อค้าเร่ที่ห่อผ้าคลุมศีรษะไว้ในรถอันตรายที่สี่แยก และพื้นที่หลักๆการปลูกของแมกโนเลียอยู่ในพื้นที่เกาซู และ เหยินพูของ พิงตง ทุกๆวันเวลา 6 โมงครึ่งในตอนเย็นท้องฟ้าค่อยๆมืดลง บนถนนเล็กของที่นาก็เต็มไปด้วยกลิ่นหอมของดอกแมกโนเลียและช่วงเวลานี้คือช่วงเวลาการเก็บเกี่ยว เพราะช่วงเวลาการออกดอกนั้นเพียงวันเดียวเท่านั้นเมื่อหมดเวลาเก็บเกี่ยวแล้วมันจะหายไปอย่างรวดเร็วในทุกวัน

เขตการเกษตรเพื่อการพักผ่อนดอยหมอน - สวนดอกแมกโนเลียหนึ่งร้อยปี +886-956380680
เลขที่ 20 ถนน 111 ถนน ซานเซียน หมู่บ้าน ทงเลอ เมือง หยวนซาน เมือง อี๋หลาน
ประสบการณ์เก็บผลไม้, DIY ย้อมสีใบไม้
ไอศกรีมดอกไม้แมกโนเลีย, ชาแมกโนเลีย, วุ้น ดอกไม้แมกโนเลีย

ฟาร์มซินหลง +886-492564571
เลขที่ 21/35 ซอย เขต หนานพี อำเภอ ฌฉาทูน เมือง ไทหนาน
ถนนสวนแม็กโนเลีย

หลีหัว
มกราคม ▼ กุมภาพันธ์

หลังจากดอกพลัมบานในดอกพลัมเนินเขาที่ปกคลุมไปด้วยหิมะสีขาว มักจะแข่งขันกับดอกซากุระ ซึ่งแตกเป็นชิ้นเล็กชิ้นน้อยสีขาว แต่กลีบไม่มีช่องว่างเปลือกไม้ไม่มีแถบแนวนอนเกสร กลีบดอกและใบไม่มีขนาดเล็ก นั่นก็คือหลีหัว เมื่อดอกพลัมสีขาวกำลังบาน มันจะดึงดูดผึ้งให้เก็บน้ำหวานและผีเสื้อเพื่อส่งละอองเกสร ไม่เพียงแต่เหมาะสำหรับการเดินชมสวนดอกพลัมสีขาว แต่ยังเหมาะสำหรับการจัดดอกไม้

ฟาร์มหนิวโต้วหงส์อวิน +886-39893667
เลขที่ 526 ถนน Taiya เขตต้าถง มณฑลอี๋หลัน
https://www.facebook.com/141219172606463

ฟาร์มหยินเย่จีจี +886-37951530
เลขที่ 6 เจียงหมาหยวน หมู่บ้าน ลีหลิน เขต ต้าหู้ มณฑลเหมี่ยวลี่
http://milehigh.new.meepshop.com

สวนชินเช้อลี +886-425941341、+886-930920065
ถนนยงจง เขตฟู่ซิง ชุมชนใหม่ เมืองไทจง

สวนผลไม้พลัมสีแดงปาลุ้ยลี่ +886-52501466
เลขที่ 26-7 เคอจื๊อหลิน หมู่บ้าน ลุยลี่ เขต เหมยซาน เมือง เจียยี่
https://zh-tw.facebook.com/plumrueili

คำแนะนำอื่น ๆ : สวนพลัมอาโลวหยาง / เสือหินภูเขา / อ่างซักน้ำ

ซากุระ
มกราคม ▼ เมษายน

เป็นที่รู้จักกันทั่วไปว่าเป็นซากุระจีนเป็นดอกซากุระที่พบมากที่สุดในไต้หวัน ถือว่าเป็นดอกไม้ที่มีสีเข้มที่สุดในดอกซากุระทั้งหมดและมีรูปร่างคล้ายระฆัง แบ่งออกเป็นกลีบเดี่ยวหรือกลีบคู่กลีบดอกจะบานในเดือนธันวาคม ยังเป็นที่รู้จักในนาม Yae Sakura หรือ Peony Sakura นอกจากดอกซากุระดอกเดียวในไต้หวันนอกจากนี้ยังมีซากุระไม่ไผ่ชนิดหนึ่งในทะเลสาบไม่ไผ่สีอ่อนกว่าเชอร์รีภูเขาทั่วไปและจะออกดอกในเวลาต่อมา ทุกฤดูใบไม้ผลิดอกซากุระแผ่กระจายไปทั่วทั้งพื้นที่ของอาลีซาน ซึ่งดึงดูดผู้คนจำนวนมากให้มาเที่ยวชม ดอกไม้ส่วนใหญ่จะแบ่งออกเป็น Taiwan Cherry, Yosino Sakura, Yae Sakura เป็นต้น ดอกซากุระนับพันปรากฏต่อหน้าโยชิโนะซากุระ "ซากุระกษัตริย์" มันจะเบ่งบานซ้ำแล้วซ้ำอีก

ฟาร์มอันอ้าย +886-33912335
เลขที่ 143 ถนน สุสานซานหลิง ฮวาหลิงลี่ เขต ฟู่ซิง เมืองเถาหยวน
http://www.ni-farm.com
กุมภาพันธ์ – มีนาคม ชมดอกซากุระ

หมู่บ้านภูเขาชมหมอก +886-37268818
เลขที่ 8 กวนอู หมู่บ้าน เหมยหยวน เขต ไทอัน เมือง เหมี่ยวลี่
https://www.guanwuvilla.com

จุดพักผ่อนสวนดอกไม้เฟินหยวน +886-492529291
เลขที่ 12-12 ถนนซิงกวน ซีเหวยลี่ เขต อูลี่ เมือง ไทจง
https://www.facebook.com/161205684026920

ฟาร์มตงซือ +886-425872191
เลขที่ 6-1 ถนน เซี่ยงหลิน เขต ตงซื่อ เมือง ไทจง
https://www.tsfa.com.tw

สวนเยียมชมชาภูเขาเฉาพิงโถว +886-492701583
เลขที่ 113-1 ไทพิง เขต ซินอี้ เมือง หนานโถว
https://zh-tw.facebook.com/408078365886190
ดอกซากุระ / ดอกพีช

ฟาร์มหลงหยีน +886-52562216
เลขที่ 1 ซือจิง หมู่บ้าน จงเหอ เขต จูชี เมือง เจียยี่
http://www.long-yun.com.tw

คำแนะนำอื่น ๆ : มีนาคม – เมษายนฤดูดอกซากุระอาลีซาน / วังต้นสุ่ยเทียนหยวน / ถนนหยางหมิงซานพิงจิง / สวนม้าหินครึ่งวันขนาดเล็ก / สนามหญ้าหนานโถว

ดอกแอปริคอท
กุมภาพันธ์

ในช่วงเดือนมกราคมและกุมภาพันธ์เป็นโลกของ เชอร์รี ดอกแอปริคอท ซึ่งเต็มไปด้วยกลิ่นหอมของชาภูเขาและดอกทะเลสีชมพู ดอกไม้แอปริคอทเป็นดอกไม้เก่าแก่และต้นของมันไม่เพียงแต่สามารถเอาไว้ให้คนชื่นชมดอกไม้ได้แต่อย่างเดียวแต่ยังสามารถเก็บผลได้อีกด้วยและยังสามารถนำมาตกแต่งสถานที่ให้สวยงามมากยิ่งขึ้น ในไต้หวันทางสถาปัตยกรรมพื้นบ้านและอาคารวัดมักใช้ดอกแอปริคอททำเป็นปั้นผลงานศิลปะ ยกตัวอย่างเช่น ซุ้มประตูหน้าร้านหน้าถนนเก่าต้าซีมักถูกตกแต่งด้วยแจกันด้วยดอกโบตั๋นและดอกแอปริคอท ดอกโบตั๋นเป็นตัวแทนความมั่งคั่ง พวกเขาจะแจกันเอาไว้เพื่อแสดง " ความมั่งคั่งและการเป็นที่หนึ่ง " เมื่อดอกแอปริคอทบานเต็มที่ มีสีที่หลากหลายและหลากหลายชนิด เหมาะแก่การปลูกไว้เพื่อตกแต่งให้ความสวยงาม ดอกแอปริคอทในเมาคงจะบานทุกๆเดือนกุมภาพันธ์ถึงมีนาคม

ฟาร์มชิงหวาหลิน +886-229394866
เลขที่ 30 ซอย 45 ถนน ลาวเฉียน เขตเวนซาน เมืองไทเป
https://www.facebook.com/muchaflower
ดอกซากุระ, ดอกลูพิน

คำแนะนำอื่น ๆ : ทางเดินอ่างจางเมาคง / ฟาร์มฟูโช้วซาน

ต้นดอกงิ้ว
กุมภาพันธ์ ▼ เมษายน

ต้นดอกงิ้วมีถิ่นกำเนิดในเขตร้อนชื้น เช่นประเทศอินเดีย ดังนั้นสภาพภูมิอากาศในไถหนานจึงเหมาะสำหรับการเติบโตมากกว่าการเพื่อฟู แต่ยังให้ผลลัพธ์ที่สูง ในปัจจุบันไต้หวันมีการปลูกกันอย่างแพร่หลายในทุกจังหวัด และมักจะปลูกในสวนสีเขียวซึ่งมักจะเห็นที่ขอบของสวน ซึ่งติดกับถนนภูมิทัศน์ในช่วงฤดูใบไม้ผลิออกดอกสามารถมองเห็นแนวทะเลคาโพกตามแนวทางด่วนได้ เมล็ดของดอกนุ่นมีขนาดเล็กและมีสีเทา ตัวฝ้ายด้านนอกมีความยาวดังนั้นจึงสามารถปลิวไปกับลมได้ง่าย ชนสำลีบนเมล็ดนั้นสามารถนำมาทำเป็นผ้าห่ม หมอน ผ้าฝ้าย ฯลฯ ได้ นอกจากนี้ตาดอกและดอกไม้ยังสามารถนำไปรับประทานหรือทำเป็นยาได้

ฟาร์มปศุสัตว์ +886-37782999
เลขที่166 หนานเหอ เขต ทงหยี เมือง เหมี่ยวลี่
https://www.flyingcow.com.tw

คำแนะนำอื่น ๆ : กุมภาพันธ์ – มีนาคม ฤดูกาลดอกนุ่นแม่น้ำป่าย / ถนนดอกนุ่น / ทางเดินป่านุ่นแม่น้ำป่าย / หุบเขาหวายปู่หวังโยว / สะพาน Bagua Mountain Sky

เกรปฟรุต
มีนาคม ▼ เมษายน

ฤดูดอกไม้ส้มโอจะดึงดูดผู้คนมาดูดอกไม้เป็นจำนวนมากเสมอ เดินเล่นในป่าส้มโอ ภายใต้ใบสีเขียวสดใส กลุ่มของดอกไม้สีขาวมีความเด่นชัดโดยเฉพาะตราบใดที่มีสถานที่ของดอกส้มโออากาศจะเต็มไปด้วยกลิ่นหอมของดอกไม้ส้มโอสดและสง่างามคนทั้งหมดจะอาบน้ำภายใต้กลิ่นส้มโอมันสดชื่นและสดชื่น ทุกครั้งที่ถึงฤดูดอกไม้ ฟาร์มจะระดมดอกไม้ส้มโอซึ่งเรียกว่า "ดอกไม้ส้มโอ" วัตถุประสงค์คือเพื่อทิ้งดอกไม้ส้มโอที่มีคุณภาพดีและรอผลของเดือนกันยายนเป็นส้มโอ

ฟาร์มซานฟู่ +886-39588690
เลขที่ 82 ถนน 161 ซินอี้ อำเภอ ตงซาน เมือง อี๋หลัน
http://www.sanfufarm.com.tw
การนำต้นส้มโอมาดูแลต่อ, เก็บดอกไม้ (สิ้นเดือนมีนาคม)
ชาส้มโอ, คุ้กกี้ส้มโอ

สวนชาเน้ยซาน +886-39581905
เลขที่ 23 ถนน 688 ถนน จงซาน อำเภอ ตงซาน เมือง อี๋หลัน
http://intea.eland.org.tw/index.php
DIY ชาสุขภาพดอกส้มโอ
วุ้นชาส้มโอ

สวนส้มโอหม่าโต้ว +886-972331978
เลขที่ 272-6 อันเย่ลี่ อำเภอ มาโตว เมือง ไทหนาน
http://tenyofarm.weebly.com
ผู้เชี่ยวชาญดูแลส้มโอ (มีนาคม)
ชาส้มโอยามบ่าย

ส้มโอชิงลุ้ย +886-937976379
เลขที่ 268-3 ส่วนที่ 1 ถนน เวินเซียน เมือง ลุยซุย เมือง ฮัวเหลียน
https://www.facebook.com/XingRuiFarm

สอนชาชิงฟง +886-38872710
เลขที่ 76-20 ส่วนที่ 2 ถนน จงเจิงใต้ เมือง ลุยซุย เมืองฮัวเหลียน
https://zh-tw.facebook.com/306908739348746
ชาดอกส้มโอ (ใช้ใบไม้ส้มโอ)

คำแนะนำอื่น ๆ : มีนาคม (เทศกาลศิลปะส้มโอไทหนาน)

ดอกมะลิ
เดือนมิถุนายน ▼ สิงหาคม

ดอกมะลิชอบสภาพแวดล้อมที่อบอุ่น, ชื้นและแสงแดด,ตราบใดที่มีการดูแลอย่างเหมาะสม, ดอกมะลิหนึ่งกระถางสามารถออกดอกปีละสามครั้ง,หากมีการจัดการดูแลอย่างดีก็สามารถออกดอกได้ตั้งแต่ปลายเดือนพฤษภาคมถึงต้นเดือนพฤศจิกายน กุญแจสำคัญคือการตัดแต่งกิ่ง, แสงแดดและการบำรุงให้ปุ๋ย ตอนดอกมะลิบานครั้งแรก,หากให้ปุ๋ยอย่างไม่เพียงพอจะทำให้ดอกนั้นไม่บานอีกต่อไป มะลิมีประโยชน์ต่อสุขภาพและความงามที่ดีและสามารถนำมาใช้สำหรับอาหาร

สวนดอกมะลิ +886-47877558
เลขที่ 439 ส่วนที่ 1 ถนน จางเรน เมืองฮัวตัน เมืองฉางหัว
http://www.annchi.com.tw
เดือน พฤษภาคม-สิงหาคม ชมดอกมะลิ, และกิจกรรมเก็บดอกมะลิ
ชาดอกมะลิ, เมล็ดแตงโมรสดอกมะลิ, สบู่กลิ่นดอกมะลิ, เซรั่มดอกมะลิ

ดอกฮอลลีฮ็อค
กุมภาพันธ์ ▼ พฤษภาคม

ดอกฮอลลีฮ็อคเป็นดอกที่ชอบแสงแดด และทนทานต่อลมและความหนาว ซึ่งมีสีชมพู, ชมพูพีช, ขาว, หรือแม้กระทั่งสีคล้ายม่วงเข้มถึงดำ ดอกเย็นรีที่มีสีม่วงเข้าถึงเรียกว่า "เงิน" แม้ว่าช่วงเวลาการออกดอกของต้นฮอลลีฮ็อกจะใช้เวลานาน แต่ก็จะไม่ออกเต็มต้นพืช แต่จะเปิดจากด้านล่างขึ้นด้านบนเมื่อดอกบานมากที่สุดก้านดอกเกือบสองเมตรจะเต็มไปด้วยดอกไม้ซึ่งมีชื่อเรียกว่า "ดอกสีแดง"

สวนศิลปะเทียนจงเย่า +886-908656610
เลขที่ 248 ถนน 230 ตอนที่ 2 ถนน โตวจง เมือง ทันจง เมือง จางฮวา
https://www.facebook.com/1489111101174281
กุมภาพันธ์ - เมษายน ชมดอกซากุระ

สวนดอกไม้ฮอลลีฮ็อคต้าหมิง +886-936183207
เลขที่ 21 ถนน 803 ถนนต้าเหอเมืองหยวนหลินมณฑลฉางหัว
มีนาคม ชมดอกซากุระ

คำแนะนำอื่น ๆ : กุมภาพันธ์ถึงมีนาคมเป็นเดือนแห่งความรักที่จะเรียนรู้เทศกาลวัฒนธรรมดอกทานตะวัน , เมษายนฤดูดอกฮอลลีฮ็อคหยวนหลิน

ดอกพีช
มีนาคม ▼ เมษายน

การจำแนกหลักคือพีชและพีชดอกไม้ ดอกไม้เดี่ยว ใบจะออกมาก่อนเสมอ ส่วนมากจะเป็นสีชมพู มีกลีบ 5 กลีบ ช่วงเดือนมีนาคมถึงเมษายนเป็นช่วงที่ดอกบาน และช่วงเดือนมิถุนายนถึงเดือนกันยายนเป็นช่วงผลไม้สุก มีสีแดงเข้ม, แดงอ่อน, สีผสมสีขาวบริสุทธิ์และสีแดงและสีขาวและการเปลี่ยนแปลงสีอื่น ๆ และมีใบที่ซับซ้อนและใบที่มีสองกลีบ ชอบแสงแดด และทนทานต่อลม ความหนาวและความแห้งแล้ง และควรเลือกปลูกในสถานที่ที่โล่งอากาศถ่ายดี เนคทารีนและลูกพีชเป็นพื้นเพื่อนำมาปลูก ส่วนลูกท้อAmygdalus persica และลูกท้อPrunus persicaนำมาเพื่อตกแต่งความสวยงาม

สวนเหมยเฟิงไกต้า +886-492803148
เลขที่ 215 ถนน เหรินเหอ เขตการปกครอง เหรินอ้าย เมืองหนานโถว
https://mf.ntu.edu.tw
อัลสโตรมีเรีย (ชมดอกไม้, เก็บดอกไม้ - ตลอดปี)
กรกฎาคม - สิงหาคม ลาเวนเดอร์

คำแนะนำอื่น ๆ : ฟาร์มฟูโช้วซาน / ฟาร์มฮู่หลิง

เหลืองอินเดีย
มีนาคม ▼ เมษายน

สำหรับดอกไม้ประจำชาติบราซิลมันเป็นต้นไม้ที่เปลี่ยนรูปแบบเมื่อฤดูกาลเปลี่ยนแปลง ฤดูใบไม้ผลิกิ่งและใบไม้ออกดอกเป็นสีเหลืองที่สวยงามฤดูร้อน ฤดูร้อนใบผลยาวผักทากคุณโชคดีคุณยังสามารถเห็นความประหลาดใจของผลไม้บินฤดูใบไม้ร่วงใบไม้เจริญฉากสีเขียวครอกฤดูหนาวแสดงความงามที่รกร้าง ฤดูใบไม้ผลิ ฤดูร้อน ฤดูใบไม้ร่วงและฤดูหนาวให้ความรู้สึกที่แตกต่างกันไป ดอกไม้จะเบ่งบานในฤดูใบไม้ผลิช่วงมีนาคมและกลีบจะเป็นรูปกรวย - รูปร่างก็เหมือนระฆังรูประฆังขอบดอกไม้เป็นโก่ง แต่มันเป็นดอกไม้ที่มีความสมมาตรทั้งสองด้านและสีเป็นสีเหลืองสดใส จะปลูกทั้งสองด้านของสระว่ายน้ำสูงตั้งตระหง่านตั้งตรงดูดี และระวังอย่าถูกที่ดอกไม้และผลไม้มีฉะนั้นมันคันๆ

ฟาร์มจิปู้ +886-35899612
เลขที่ 2 ถนน 752 ซินหลง เขต ซินปู เมือง ซินจู๋
https://www.facebook.com/1551391988458710

คำแนะนำอื่น ๆ : ฟาร์มมูซีเซียน / สวนแมงปองไทจงเหนือ / เขื่อนตลิ่งแม่น้ำเกาสง / ทะเลสาบหนานโถวเมาหลอซี

ดอกลิลี
เมษายน ▼ มิถุนายน

ไม้ล้มลุกยืนต้น รากไม้ชั้นใต้ดินเป็นทรงกลมหรือวงรีกว้างสีขาวหรือสีเหลืองเล็กน้อย ชอบพระอาทิตย์ ทนต่อความหนาว ส่วนใหญ่จะกระจายอยู่ในซีกโลกเหนือทางตอนเหนือของภูมิภาคเอเชียตะวันออก, ยุโรป, อเมริกาเหนือและสถานที่อื่น ๆ พบอย่างน้อย 120 ชนิดทั่วโลกและมี 55 ชนิดที่ถูกพบในไต้หวัน ในช่วงไม่กี่ปีที่ผ่านมามีการผลิตสายพันธุ์ใหม่จำนวนมากโดยการผสมพันธุ์เทียม เช่น ลิลลี่ไต้หวัน, ลิลลี่หอมและลิลลี่ไฟ เป็นต้น ลิลลี่ส่วนใหญ่จะใช้เพื่อการประดับ ตกแต่ง หัวของลิลลี่อุดมไปด้วยแป้ง บางชนิดสามารถรับประทานเป็นผักได้ นอกจากนี้ยังเป็นหนึ่งในยาจีนโบราณที่ชาวไต้หวันมักใช้เพื่อใส่ลงไปในอาหารมีคุณค่าทางโภชนาการสูง ใช้ทำน้ำซุปหรือนำมาผัดก็ได้ได้ทั้งสุขภาพและความอร่อย

เขตเกษตรกรรมทะเลสาบป่ายซือ +886-975638765
เลขที่ 38 ถนน ปีซาน อำเภอ เน้ยหู่ เมืองไทเป
http://white-stoness.org/Page/Home/Index.aspx
มิถุนายน ลาเวนเดอร์

เขตเกษตรกรรมต้ากู่ +886-33520000
เลขที่ 150 ถนน หนานกูน อำเภอ ลูจู๋ เมืองเถาหยวน
https://www.facebook.com/LuzhuDagushan
เมษายน – พฤษภาคม งานเทศกาลดอกลิลลี่ยาวต้ากูซาน

สวนลิลี่ซานอีเย่ +886-933557013
เลขที่ 38 เฉาป่าย หมู่บ้าน ลองเถิง อำเภอ ซานอี้ เมือง เหมี่ยวลี่
https://zh-tw.facebook.com/sanyilily

คำแนะนำอื่น ๆ : พื้นที่นันทนาการป่าสงวนแห่งชาติเอ้าวานต้า / ถนนโบราณเหมยหลิงเหมยเฟิง

กุหลาบพันปี
มีนาคม

"สัมผัสกุหลาบพันปีในเดือนมีนาคมที่อยู่บนเนินเขาและกุหลาบพันปีอยู่ติดกับลำธารสวยงามมาก! เนื้อเพลงที่เก่าแก่ที่สุดได้เล่าถึงถึงช่วงเวลาการออกดอกของกุหลาบพันปีได้อย่างไพเราะ บอกถึงความงามของสีกุหลาบพันปีที่หลากหลาย และมันก็เติบโตได้ง่ายมาก ระยะเวลาการออกดอกใช้เวลานานมีหลากหลายสี สมัยโบราณจีนได้แสดงให้เห็นถึงกุหลาบพันปีว่าเป็นความหมายที่ดีและเป็นมงคล ลกวีโบราณชอบที่จะนำเอากุหลาบพันปีมาเป็นบทกวีและเพิ่มสีสันที่สวยงามให้กับนกกาเหว่า กุหลาบพันปีได้รับเลือกให้เป็นดอกไม้แห่งเมืองไทเปและดอกไม้ประจำชาติของเนปาลซึ่งเป็นสัญลักษณ์ที่แสดงถึงคุณลักษณะที่ครอบคลุมและสงบสุขและกุหลาบพันปีกลายเป็นดอกไม้ที่ได้รับความนิยมมากที่สุดแห่งหนึ่งในมหาวิทยาลัย

คำแนะนำอื่น ๆ : ภูเขาเหอหวน (ภูเขาที่มีดอกกุหลาบพันปี) / สวน หยีซาน ทาทาเจีย (สวนสาธารณะต้าอัน) / มีนาคมเทศกาลดอกกุหลาบไทต้า

ดอกบัว
มิถุนา ▼ กันยา

ดอกบัว (เหลียนฮวา蓮花)และดอกบัว (เหอฮวา荷花) ทั้งสองถือเป็นพืชชนิดเดียวกัน เพียงแต่ตำแหน่งของเหลียนฮวาและเหอฮวาจะแตกต่างกัน ซึ่งเหอฮวาดอกจะบานออกและเหลียนฮวาจะเป็นตูม เป็นพืชรากพันธุ์น้ำชนิดใหญ่,รากใต้ดินและลำต้นมีขนาดยาวและจะขยายตัวเป็นหง้า,ก้านใบแข็ง,ยาวประมาณ1~2เมตร,ลอยขึ้นเหนือน้ำได้, มีสีชมพู,ขาวและเหลือง,ออกดอกเฉพาะฤดูร้อน บัว เสมือน...ลำต้นใต้ดินคือรากบัว,ใบคือใบบัว,ผลของบัวเรียกฝักบัว, ส่วนเมล็ดเรียกเม็ดบัว ส่วนดอก,เมล็ดใบอ่อนและก้านของบัวสามารถทานได้

ฟาร์มดอกบัว sui-yuan +886-39531658、+886-963525817
เลขที่ 176 ตอนที่ 2 ถนน เปยเฉิง เมือง หลอตง มณฑล อี๋หลาน
http://sui-yuan.organic.org.tw
เดือนมิถุนายน-ธันวาคมเก็บบัว
น้ำหอมทองม้วน,ชาดอกบัวอบแห้งออร์แกนิก,ไอศครีมบัว

ฟาร์มสันทนาการหลินบ้านเก่า +886-34980753
เลขที่ 221 ถนน ต้าฟู เขต กวนอิน เมือง เถาหยวน
https://lin-jia.com/pc.html
จากเดือนมิถุนายนถึงเดือนกันยายนเพลิดเพลินกับดอกบัว (บัวเผื่อน), การปลูกบัวไผ่และสัมผัสประสบการณ์รากบัวในเดือนตุลาคม - มีนาคม
อาหารปรุงรสด้วยดอกบัว

ร้านอาหารดอกบัวต้าเทียน +886-34988567
เลขที่ 193 ส่วนที่ 2 ถนน ทะเลสาบใหญ่ต้า เขต กวนอิน เมืองเถาหยวน
https://www.facebook.com/433258283383851
การทำข้าวใบบัวDIY

สวนพักผ่อนสวนดอกบัว +886-34776972
เลขที่ 690 ถนน จินฮวา หมู่บ้าน หลานพู เขต กวนอิน เมือง เถาหยวน
https://www.facebook.com/703113889704943
สัมผัสประสบการณ์นั่งบนดอกบัวใหญ่

อุทยานการศึกษาเชิงนิเวศน์ดอกบัวเจียเปียน +886-66986968
เลขที่ 109-1 หลินเฟิงหยิง ตำบล จงเซ้อ อำเภอ หลิวเจีย เมือง ไทหนาน
http://jiou-pin-lotus.com.tw
อาหารดอกบัว

ฟาร์มเกษตรอินทรีย์กบน้อย +886-38653808
เลขที่ 36 ถนน หยู่ทัง เขต โซวเฟิง เมือง ฮวาเหลียน
http://www.daai.com.tw
กิจกรรมเก็บดอกบัว, ดอกบัวคุกกี้DIY
ผลิตภัณฑ์ชาดอกบัว, บัวชุดดูแลของผลิตภัณฑ์ดูแลผิว

คำแนะนำอื่น ๆ : มิถุนายน – สิงหาคม เทศกาลงานดอกบัวป่ายเหอ / มิถุนายน – สิงหาคม เทศกาลงานดอกบัวกวนอิน / พื้นที่ชื้น ชิงสุ่ย

นากทะเล
มีนาคม ▼ พฤษภาคม

สามารถแบ่งออกเป็นสองประเภท: ประเภทพื้นที่ชุ่มน้ำและประเภทภาคพื้นดินนากทะเลประเภทพื้นที่ยังเป็นนากทะเลสีขาวของเราทั่วไปนากทะเลสีเขียวอีกชนิดหนึ่งคือความหลากหลายของนากทะเลสีขาวชื่อหลากหลายคือ "เทพธิดาสีเขียว" สำหรับนากทะเลบกนากทะเลเหลืองและนากทะเลแดงเป็นตัวแทนและพวกมันเติบโตบนที่ดินที่มีสภาพดีเหมือนพืชธรรมดา นากทะเลเป็นดอกไม้ประจำชาติของเอธิโอเปียซึ่งเป็นสัญลักษณ์ของความซื่อสัตย์และเหมาะสำหรับใช้ในเพื่อนและในโอกาสจัดงานแต่งงาน

นานากทะเลฉายฟู่ +886-928624802
เลขที่ 67-10 ถนน จูจือฮู เมือง ไทเป
https://www.facebook.com/JAIFUGARDEN
กุมภาพันธ์ - พฤษภาคม เพลิดเพลินไปกับนากทะเลและเก็บนากทะเล เดือนพฤษภาคมถึงกรกฎาคมชื่นชมไฮเดรนเยียและทำพวงมาลาไฮเดรนเยีย
ครีมทามือไฮเดรนเยีย

สวนนากทะเลฮวาภู่ +886-925382988
เลขที่ 68 ถนน จูจือฮู อำเภอ เป่ยโถว เมืองไทเป
https://zh-tw.facebook.com/2041644949383304

ฟาร์มหมิงหยางผู +886-935913239
เลขที่ 63-1 ถนน จูจือฮู เขต เป่ยโถว เมืองไทเป
https://www.facebook.com/minyangpu

นานากทะเลเหมียวบัง +886-228615419
เลขที่ 56-7 ถนน จูจือฮู ฮเทียนลี่ อำเภอ เป่ยโถว ไทเป
https://www.facebook.com/MiauBa

คำแนะนำอื่น ๆ : นานากทะเลไหวู่ปู๋ไทจง / นานากทะเลอู่เจียอี๋หลาน / มีนาคม – เมษายน งานเทศกาลทะเลสาบไม้ไผ่และเทศกาลบุปผาแห่งความรื่นรมย์ / เมษายนงานเทศกาลดอกไม้แห่งความรื่นรมย์เถาหยวน

ดอกไม้วีสเตียเรีย
มีนาคม ▼ พฤษภาคม

ดอกไม้ดอกไม้วีสเตียเรียที่เบ่งบานจะเต็มไปด้วยสีสันและเต็มไปด้วยหนามแหลม เมื่อดอกไม้ ดอกไม้วีสเตียเรียบานในเดือนมีนาคมดูเหมือนว่าสายลมสีม่วงที่ห้อยอยู่ในอากาศสายลมจะค่อย ๆ แกว่งไปมา ควรบอกว่าภาษาดอกไม้คือ "ความรักที่ทำให้มึนเมา"

เขตเกษตรกรรมฮูเหวย - สวนกาแฟวีสเตียเรียน้ำจืด +886-228010800
เลขที่ 2-1 ฉือเจียจวง เขต หลูซาน อำเภอ แดนซุย นิวไทเปซิตี้
https://ifhgduir.wixsite.com/fujidanshui

สอนดอกม้วเน้ย +886-34730186
เลขที่ 80 ซอย 267 ตำบล ฮังเหวย ถนน เวินฉวา อำเภอ กวนอิน เมืองเถาหยวน
https://zh-tw.facebook.com/614619828552806

คำแนะนำอื่น ๆ : ฟาร์มฮู่หลิง / สวนดอกไม้วีสเตียเรียเน้ยหยวนเน้อนล / มีนาคมฤดูดอกไม้เจียอีจุ้ยลีวีสเตียเรีย / สวนแม่น้ำเป่ยโถว

ต้นน้ำมันตุง
เมษายน ▼ พฤษภาคม

ต้นน้ำมันตุงปลูกทั่วไต้หวันทุกปีในต้นฤดูร้อนคุณสามารถเพลิดเพลินกับดอกไม้ของต้นน้ำมันตุง เมื่อถึงต้นฤดูใบไม้ผลิและฤดูร้อนดอกไม้ของต้นตุงใน Miaoli จะบานเหมือนหิมะปกคลุมภูเขาส่วนน้ำมันตุงมีระยะออกดอก 3 ครั้งต่อปีรู้จักกันดี 3-5 เดือนเพราะช่วงออกดอกไม่เกินสี่สัปดาห์ มันง่ายที่จะตกเนื่องจากลมและฝนและมันจะบานในเดือนสิงหาคมถึงกันยายนและธันวาคม แต่มันไม่ง่ายที่จะตกเนื่องจากจำนวนน้อยดังนั้นระยะเวลาออกดอกจะนานกว่าในช่วงปีแรก ๆกลุ่มคนเค้อเจียจำนวนมากใช้ต้นตุงเป็นพืชเศรษฐกิจดังนั้นความสัมพันธ์ระหว่างต้นตุ้งกับชาวฮะก้าลึกมากดังนั้นดอกไม้ต้นตุงซึ่งเป็นที่รู้จักในนาม "หิมะพฤษภาคม" ได้กลายเป็นสัญลักษณ์ทางวัฒนธรรมฮักก้าที่สวยที่สุด กิจกรรมงานเทศกาลดอกไม้ตุง

ฟาร์มชิงจิง +886-33883096
ซอย 671 ตอนที่ 3 ถนน คังจวง เขต ต้าซี เมือง เถาหยวน
https://hiking-area-93.business.site

สวนสาธารณะเหอเย่า +886-928227083
เลขที่ 1050 แผนก เสนห์ถนนหลงซิน เขต หลงถาน เมือง เถาหยวน
https://www.facebook.com/135013593699367

บ้านจวอเย่ +886-37879198
เลขที่ 1-5 เปียนซาน 13 หมู่บ้าน ซางตัน อำเภอ ซานอี้ เมือง เหมี่ยวลี่
https://www.joye.com.tw

ฟาร์มจือฮู่ +886-933409293
เลขที่ 18 หมู่บ้าน ปายโซว เขตซื่ออัน เมือง เหมี่ยวลี่
https://www.facebook.com/k0933409293

ฟาร์มธรรมชาติป่ายเซียง +886-37821850
เลขที่ 23 เสี่ยวตงเหอ เมือง หนานจวง เมือง เหมี่ยวลี่
http://bs.wellhead-bms.com

ฟาร์มระบบนิเวศฟู่เทียนซังทง +886-47385300
เลขที่ 638 ถนน ฟู่ซิง ฟู่เทียน เมือง จางฮวา
https://tung.hakka.gov.tw/0000028.html

คำแนะนำอื่น ๆ : มีนาคม – พฤษภาคม เทศกาลดอกไม้ตุงเค้อเจีย / วัดตู่เฉิงเฉิงเทียน / สวนนิเวศวิทยาฟู่เทียนซังทง / เส้นทางเดินป่าซวงเฟิง

ดอกไม้จีน
พฤษภาคม ▼ มิถุนายน
สิงหาคม ▼ กันยายน

สกุลลิลี่แคร์เป็นสมุนไพรยืนต้นลำต้นของมันไม่ชัดเจนรากของมันคือไฮเพอร์โทฟิคและฉ่ำใบของมันจะเรียวขึ้นเติบโตในกลุ่มดอกไม้ในฤดูร้อนและฤดูใบไม้ร่วงและออกดอกนานกว่าครึ่งปี เข็มทองที่ใช้เพื่อการบริโภคจะต้องดำเนินการก่อนที่ดอกจะบานเพื่อรักษาสีที่สวยงาม ปัจจุบันมีสายพันธุ์ที่ปลูกในไต้หวันเป็นจำนวนมากโดยที่ฮัวเหลียนและไทตงเป็นแหล่งผลิตหลัก เข็มทองส่วนใหญ่ที่ใช้ในการรับชมมีพิษเล็กน้อย ดังนั้นพยายามอย่าสัมผัสเข็มทองในสวน

ฟาร์มผึง +886-226363742
เลขที่ 74 ตำบล เมาซาง เขต ซานจรือ เมือง นิวไทเป
https://www.move-bee.com

ฟาร์มฤดูใบไม้ผลิ +886-425931201
เลขที่ 60 ถนน จงซิง ตำบล จงเหอ ชุมชนใหม่ เมืองไถจง
http://0425931201.mmmtravel.com.tw
เดือนกุมภาพันธ์-มีนาคม ดอกซากุระ
เดือนเมษายน-พฤษภาคม ดอกมะเยาหิน
เดือนพฤษภาคม ดอกอะกาแพนธัส, เดือนพฤษภาคม-สิงหาคม ดอกไม้จีน
เดือนธันวาคม ดอกไวท์คริสต์มาส
ดอกไม้จีนทอด

ฟาร์มออร์แกนิคเติร์เสิน +886-38821665
เลขที่ 8 ชั้น 25 หมู่บ้าน จูเทียน เมือง ฟูหลี่ เมืองฮัวเหลียน
http://www.5657.com.tw/60ds
มื้ออาหารดอกไม้เข็มทอง
ดอกเข็มทองแห้ง

ฟาร์ม917 +886-933087137
เลขที่ 264-1 เกาซุน ตำบล หยีลี เมือง ฮัวเหลียน
https://www.facebook.com/917.com.tw
อาหารดอกไม้จีน
ดอกไม้จีนอบแห้ง, น้ำมันเก๊กฮวยแห้ง, ดอกกระเจียบแห้ง,กาแฟ

ทุ้งฟาร์มดอกไม้จีน +886-89781301
เลขที่ 202 เจีย ลูน เขต จินเฟิง เมือง ไทตง
http://0425931201.mmmtravel.com.tw
เดือนมกราคม-กุมพาพันธ์ ดอกซากุระ
เดือนมีนายน-เมษายนดอกดอกลิลลี่ปา
เดือนพฤษภาคม-กรกฎาคม ดอกไฮเดรนเยีย
เดือนสิงหาคม-ตุลคม ดอกไม้จีน
เดือนพฤศจิกายน-ธันวาคม ดอกแอพริคอท

คำแนะนำอื่น ๆ : สิงหาคม – กันยายนฤดูดอกไม้ฮัวเหลียนทองคำเข็ม / ภูเขาหินหกสิบ / ภูเขาศริกหัน / ฮูซานหยวน / สวนสันทนาการเหมยซานเหิงซานผิง สโมสรซานมูน ทันโถว / เกาซุน พิงตี

ดอกมหาหงส์
มิถุนายน ▼ พฤษภาคม

เป็นสมุนไพรยืนต้นดอกสีขาวของดอกซิงปาในอยู่ในช่วงการออกดอก น้ำที่เงียบสงบภูเขาและดอกไม้ปาเหมือนกลุ่มผีเสื้อสีขาวรวมตัวกันบนซิงปาเพื่อเต้นรำในกิ่งไม้ระดับความสูงต่ำในทุกส่วนของไต้หวันพื้นที่ชุ่มน้ำในทุ่งนาสามารถเห็นได้ในการเจริญเติบโตทั่วไปสี: สีขาวบริสุทธิ์สีเหลือง, ทอง, ชมพู, ส้ม, ชมพู, ฯลฯ

ฟาร์มนันทนาการเกษตรสายดอกไม้ +886-39221506
เลขที่ 15-1 ถนน ปาเจีย หมู่บ้าน ซางเต๋อ เขต หยานซาน เมือง อี๋หลัน
https://www.facebook.com/f039221506
ดอกมหาหงส์บะจ่างDIY
ดอกมหาหงส์บะจ่าง, มหาหงส์ปั่น
ชาดอกมหาหงส์บะจ่าง, ดอกมหาหงส์บะจ่าง

ทุ่งดอกไม้ปาซิงห่าน +886-35849105
เลขที่ 39 ถนน จงเจิ้ง เขต เหิงซาน เมือง ซินจู๋
https://www.facebook.com/151638748239760
ดอกมหาหงส์บะจ่าง

ปาแห่งหวามหอม +886-88831223
เลขที่ 51 ถนน พีโอนี เขต พีโอนี เมือง พิงตง
https://www.facebook.com/shinyuan40801040
อาหารดอกมหาหงส์, มหาหงส์ไอศครีมปั่น
สบู่ธรรมชาติมหาหงส์

คำแนะนำอื่น ๆ : ฤดูกาลดอกไม้ซิงปาผิงตง, กรกฎาคม – กันยายน / เขตซวงซี / ถนนไทจิบ / สวนน้ำ Zhuqi

ราชพฤกษ์
เมษายน ▼ มิถุนายน

ทุกฤดูร้อน ต้นไม้จะถูกแขวนด้วยสายดอกไม้บานในขณะที่ใบไม้เริ่มลดน้อยลงดอกก็จะบานเต็มที่และกลีบดอกจะเปลี่ยนเป็นสีเหลืองหรือขาวก่อนที่มันจะจางหายไป ดอกไม้ที่สวยที่สุดในบานออกเป็นสีทองนั้นพันกัน กลีบดอกไม้มีสีทองถูกแขวนบนยอดต้นไม้จึงถูกเรียกว่าเป็นฝนทอง ดอกราชพฤกษ์จะออกดอกระหว่างช่วงเดือนพฤษภาคมถึงมิถุนายน ผู้สำเร็จการศึกษาในโรงเรียนบางคนถ่ายรูปที่ระลึกใต้ต้นราชพฤกษ์ จึงถูกเรียกว่าดอกไม้แห่งความสำเร็จทางการศึกษา

สวนดอกราชพฤกษ์ +886-33817391
เลขที่ 53 ถนน 300 ถนนอู๋ซิง ต้าหยวน เมืองเถาหยวน
https://www.facebook.com/abolo.com.tw
ชื่นชมดอกไม้วีสเตียเรียในเดือนมีนาคม

ย่านเกษตรกรรมทองคำ +886-37237698
เลขที่ 154 หมู่บ้านฟูกิ เมืองกงลี่ มณฑลเหมี่ยวลี่
http://www.go2town.org.tw

คำแนะนำอื่น ๆ : ถนนราชพฤกษ์แม่น้ำสีขาวไทหนาน / จุดชมวิวซินหวาหู่ไหวผี , มหาวิทยาลัยเอเชียในไต้หวัน / ทะเลสาบตงลั่วจางฮวา

ไฮเดรนเยีย
พฤษภาคม ▼ เดือนกรกฎาคม

มีหลายร้อยสายพันธุ์และความหมายของดอกไม้นั้นหมายถึงความหวัง ในช่วงเวลาที่บานเต็มไปด้วยดอกไฮเดรนเยียที่มีสีสันทั่วทั้งไต้หวัน ดอกไม้มีสีชมพู สีขาว สีฟ้าและสีม่วงกระจัดกระจายอยู่ในภูเขาและป่าไม้สีเขียวทิวทัศน์ที่สวยงามน่าหลงใหลมาก! ไฮเดรนเยียเป็นสกุลของดอกไม้ที่มีขนาดใหญ่และดอกไม้มีความสวยงามสามช่อดอกเป็นทรงกลม ครึ่งวงกลมและรูปร่างแบนส่วนมากในประเทศไต้หวันไฮเดรนเยียส่วนมากจะมีรูปร่างทรงกลม เพราะมันมีรูปร่างคล้ายลิปบีนกลมที่เจ้าสาวชาวจีนใช้โยนในวันแต่ง จึงเหมาะอย่างยิ่งสำหรับการตกแต่งในเทศกาลปีใหม่หรืองานรื่นรมณ์และยังเป็นดอกไม้ประดับกระถางทั่วไป

ฟาร์มดอกต้าทีเทียน +886-928123152
เลขที่ 33-7 ถนน จูจือฮู เมืองไทเป
https://www.facebook.com/terraced.field

สวนดอกไม้และต้นไม้ +886-937898621
เลขที่ 51 ถนน จูจือฮู อำเภอ เป่ยโถว เมืองไทเปจากนี้ไปทางขวาอีก 50 เมตร
https://www.facebook.com/1884451818540200

เฉาเจียหัวเทียนเซียง +886-953119451
เลขที่ 33-7 ถนน จูจือฮู อำเภอ เป่ยโถว เมืองไทเป
https://www.facebook.com/caojiahuatianxiang

ฟาร์มเซียป้า +886-35856192
เลขที่ 380 หมู่บ้าน เถาซาน เขต อูเฟิง เมือง ซินจู๋
http://www.sheipa.com.tw
มกราคมพลัมน้ำหอม, ดอกทิวลิป
สิ้นเดือนธันวาคมถึงเมษายนดอกซากุระ
มีนาคมดอกไม้บลูเบอร์รี่ขนาดเล็ก
เมษายน – พฤษภาคม ดอกกีวี
พฤษภาคม – กรกฎาคม ฤดูดอกไฮเดรนเยีย
สิ้นเดือนมิถุนายน – สิงหาคม อกาแพนทัส

ฟาร์มฮวาลู้ +886-425891589
เลขที่ 43-3 ซีพิง เขต จวอหลาน เมือง เหมี่ยวลี่
http://www.flowerhome.com.tw
เมษายน – มิถุนายน ดอกไฮเดรนเยีย, มิถุนายน – สิงหาคม ดอกเวอร์บีน่าพู่
ตุลาคม – เมษายน ดอกลาเวนเดอร์ , ตุลาคม – กุมภาพันธ์ ต้นคริสต์มาส
พฤษจิกายน – เมษายน ดอกกุหลาบ
มกราคม – ธันวาคม ดอกกล้วยไม้ตลอดทั้งปี
ชากุหลาบ, ชาสมุนไพร

ฟาร์มปลาคาร์พสีเขียวภูเขาสูง +886-37821517
เลขที่ 30/14 หมู่บ้าน เพิงลาย เมืองน่านจวง มณฑลเหมี่ยวลี่
https://www.saone.com.tw
มีนาคมชมดอกซากุระ, มิถุนายน – กรกฎาคม ดอกไฮเดรนเยีย

ฟาร์มชิงชาน +886-89781677
เลขที่ 196 เจียลวน 17 หมู่บ้าน ต้าวัง เขต ไทมา เมือง ไทตง
http://ching3.jri.tw
เพลิดเพลินไปกับดอกซากุระในเดือนมกราคมถึงมีนาคม ดอกแอปริคอทเดือนกุมภาพันธ์ถึงมีนาคม เมษายนถึงพฤษภาคมดอกคาล่าลิลลี, มิถุนายนถึงกรกฎาคมดอกไฮเดรนเยีย สิงหาคมถึงตุลาคมดอกเข็มทอง

คำแนะนำอื่น ๆ : พฤษภาคม – มิถุนายน ฤดูไฮเดรนเยียจู๋จือ / ฟาร์มซานหลินซงจิง / ทุ่งดอกไม้ไฮเดรนเยียเกาเจีย / สวนดอกไฮเดรนเยียต้าซี่หยวน

ต้นจิกน้ำ หรือ สร้อยระย้า
มิถุนายน ▼ กรกฎาคม

มันเป็นไม้ยืนต้นที่หายากและในช่วงฤดูร้อนที่มีกลีบยาวดอกไม้บานจากบนลงล่าง กลีบดอกมีสีขาวชุ่นพวกมันถูกเชิดด้วยเกสรสีชมพูอ่อน รูปร่างที่เป็นแท่งปริซึมเช่นเชิงของกระดานหมากรุกโบราณมีชื่อและมันบุปผาในช่วงกลางวันในเวลากลางคืนมันเป็นเวลาที่ยอดเยี่ยมสำหรับการชมดอกไม้ตอนตี 5 และเป็นที่รู้จักในชื่อ "ดอกไม้ไฟฤดูร้อน"

เขตเกษตรสันทนาการดอยหมอน +886-39230785
เลขที่ 18 ถนน โพเฉิง เมือง หยวนซาน มณฑล อี๋หาลาน
http://yuanshan.17high.com.tw/Jala

คำแนะนำอื่น ๆ : พื้นที่ชุ่มน้ำห้าสิบสองตารางเมตรเมืองอี๋หลาน / ถนน อี๋หลาน หลอตง หยาเหมย

แอฟริกันลิลี
มิถุนายน ▼ สิงหาคม

พืชจะเจริญเติบโตในภูมิอากาศที่อบอุ่นและชื้น สีทั่วไปคือสีม่วงอ่อนสีฟ้านอกจากนี้ยังมีพันธุ์ดอกไม้สีขาว พืชหนึ่งต้นสามารถผลิตดอกไม้เล็ก ๆ 10 ถึง 30 ดอก ดอกไม้นั้นยาวถึง 2 ฟุตดอกไม้รักสีม่วงน้ำเงินในภูเขาที่เต็มไปด้วยความเย้ายวนใจเต็มไปด้วยความรู้สึกโรแมนติก นอกจากนี้ยังเป็นวัสดุที่ดีสำหรับสวนสีเขียวและเป็นกระถางดอกไม้ที่ดี ภาชนะกระถางต้นไม้แนวนอนขนาดใหญ่สามารถวางในสำนักงานและในที่ประตู นอกจากนี้ยังสามารถวางไว้ในชั้นดอกไม้ในสวนสาธารณะและยังสามารถใช้เป็นสวนสำหรับสวนหินและทางเดินดอกไม้

สวนดอกไม้ฟานพัวหลิน +886-226362716
เลขที่ 44 ฟานโพหลิน เขต ซานจรือ เมือง นิวไทเป
https://www.facebook.com/fplfarm

ฟาร์มอาจู้โปว +886-226363584
เลขที่ 2 พูโถว ลีพูโถว อำเภอ ซานจือ เมือง นิวไทเป
https://www.facebook.com/AJuBo3333

คำแนะนำอื่น ๆ : ศูนย์ธรรมชาติเน่ซวง / ฟาร์มหมิงจิง

ดอกกุ้ยฮวา
เดือนตุลาคม ▼ เมษายน

พันธุ์ของมันสามารถแบ่งได้ประมาณสี่ประเภท Jingui (ดอกไม้สีเหลือง), สีเงินลอเรล (ดอกไม้สีขาว), osmanthus (ดอกคำฝอยสีส้ม) และสีฤดูกาลลอเรล (สีเหลืองอ่อน) ท่ามกลางกลิ่นของลอเรลสีทองที่แข็งแกร่งที่สุด พันธุ์ของมันสามารถแบ่งได้ประมาณสี่ประเภท Jingui (ดอกไม้สีเหลือง), สีเงินลอเรล (ดอกไม้สีขาว), osmanthus (ดอกคำฝอยสีส้ม) และสีฤดูกาลลอเรล (สีเหลืองอ่อน) ท่ามกลางกลิ่นของลอเรลสีทองที่แข็งแกร่งที่สุด

ไร่ชาหอมหมื่นลี้ +886-226634011
เลขที่ 4 ตำบล ซินซิง อำเภอ ซรือเจีย เมือง นิวไทเป
http://www.osmanthus.biz/p01.htm
สัมผัสประสบการณ์เลือกและทำกุยฮวาชู
ชาดอกกุยฮวา, การปรุงอาหารด้วยดอกกุยฮวา
ชาดอกกุยฮวาแห้ง, บ๊วยดอกกุยฮวา, กุนเชียงดอกกุยฮวา

ไร่ดอกกุยฮวาอาอี๋ +886-492742887
เลขที่ 35 ถนน อีเจ๋อ หมู่บ้าน มินเห่อ เขต ซุ่ยลี่ เมือง หนานโถว
https://www.facebook.com/220188801341909

ฟาร์มสวนกุยฮวาเสินหลิน +886-492583327
เลขที่ 13 ถนน 503 ตอนที่ 1 ถนน หมิงซง เมือง หมิงเจียน เมืองหนานโถว
https://www.facebook.com/pages/184128734941808
หอมหมื่นลี, ชาเก๊กฮวย, ข้าวดอกเก๊กฮวย, วุ้นเก๊กฮวย, กาแฟเก๊กฮวย

สวนตงเซียงแมวกาแฟ +886-66863156
เลขที่ 29 ต้าหยาง เขต หนานซื่อลี่ อำเภอ ตงซาน เมือง ไทหนาน
http://www.dsmcoffee.tw
ชาออสมันตัส, ชาออสมันตัสกลิ่นหอม
หอมหมื่นลี้

คำแนะนำอื่น ๆ : ถนนโบราณหนานกัง / ถนนโบราณหนานจวัง

ดอกเบญจมาศ
พฤศจิกายน

เป็นสมุนไพรยืนต้นที่มักจะปลูกทุกปีในช่วงเทศกาลเชงเม้ง โดยใช้วิธีการปักชำ เมื่อฤดูใบไม้ร่วงผ่านไปก็จะเริ่มทำการเก็บเกี่ยว ระยะเวลาออกดอกประมาณสามสัปดาห์ ก้านดอกตั้งตรง, ลักษณะการเรียงตัวของใบบนกิ่งหรือลำต้น, ใบเดี่ยว ด้านบนสุดของดอกไม้, ดอกช่อ รูปร่างของดอกไม้เป็นทรงกลม มีเส้นผ่าศูนย์กลางขนาดเล็กประมาณสามเซนติเมตรศูนย์ ตรงกลางของสีดอกไม้เป็นสีเหลืองและสีขาว ซึ่งเมื่อกลีบดอกไม้บานออกมากลีบดอกไม้จะค่อยๆเปลี่ยนเป็นสีขาว ทุ่งดอกไม้ในฤดูดอกไม้บาน เปรียบเหมือนดอกไม้โรแมนติกสีขาว

ฟาร์มจิ่วหู้ +886-37983711
เลขที่ 92-3 หมู่บ้าน เจียหู เขต ทงลู เมือง เหมี่ยวลี่
https://www.facebook.com/flower983711
พฤษจิกายน – ธันวาคม ชมดอกเบญจมาศ, เก็บดอกเบญจมาศ
ไส้กรอกกลิ่นดอกเบญจมาศ, โดรายากิไส้ดอกเบญจมาศ
กล่องชาดอกเบญจมาศ

คำแนะนำอื่น ๆ : พฤษจิกายน-ธันวาคม / งานเทศกาลดอกเบญจมาศตงหลอ

ดอกกุยช่าย
เดือนกันยายน

มันเป็นกลุ่มของดอกไม้สีขาวที่เกิดในฤดูใบไม้ร่วงและยังเป็นอาหารที่มีคุณค่าทางโภชนาการสูงมาก เป็นของร้อน รสเผ็ด มีผลในการทำให้กระเพาะอาหารแสบร้อน ในเดือนกันยายนสายลมเย็นพัดผ่านซึ่งทำให้ฤดูร้อนอบอ้าวบวกกับลมฤดูใบไม้ร่วงที่พัดมา มันเป็นดอกไม้หอมที่รู้จักกันทั่วไปว่าเป็น "กันยายนหิมะ" ทั้งใบเป็นสีขาวสะอาด จนทำให้ใครก็ต้องรู้สึกประหลาดใจ

สวนปาวานิลลา +886-919351795
เลขที่ 20-3 จงจวง เซียคัน เขต ต้าซี เมือง เถาหยวน
https://www.facebook.com/VanillaUenoPark

คำแนะนำอื่น ๆ : เส้นทางจักรยานยิงเกอ / เมืองอี๋หลันหยานซาน / ถนนต้าวีต้าหุน / จางฮวา เทียนเหวย

ดอกหญ้า
พฤศจิกายน

โดยทั่วไปแล้วสายพันธุ์ดอกหญ้ามีทั้งหมด 4 ประเภท ได้แก่ หญ้ามิสแคนทัส หญ้าซูซูกิ หญ้าจีน และหญ้ามิสแคนทัสช้าง เมื่อฤดูหนาวมาถึงเราจะเห็นดอกสีขาวเต็มภูเขาทั้งลูก แรกเริ่มจะออกเป็นสีขาวละมุน สุดท้ายดอกไม้ก็จะร่วงลงก็จะเปลี่ยนเป็นสีเหลือง ซึ่งให้ความรู้สึกที่แตกต่างกันไป

คำแนะนำอื่น ๆ : พฤศจิกายนฤดูดอกหญ้า ณ ถนนโบราณเฉ่าหลิง / ซิงเทียนกัง ณ หยางหมิงซาน / ถนนโบราณเฉ่าหลิง / จิวเฟิน-จินกัวสือ / อี๋หลานซานซิงเซียง – สพานไห้หย่า / ปากแม่น้ำหลานหยาง

ดาวกระจาย
เดือนสิงหาคม ▼ ตุลาคม

เป็นไม้ล้มลุกประจำปีง่ายต่อการเจริญเติบโตและสามารถเติบโตได้ตราบใดที่มีแดด ตอนนี้มันกลายเป็นดอกไม้ป่าทุกที่มันมีความหลากหลายของสีและปลูกในพื้นที่ขนาดใหญ่มันเป็นเหมือนทะเลดอกไม้บานเต็มรูปแบบและดอกไม้รูปร่างเหมือนดอกซากุระ "ซากุระ" เป็นที่นิยมในหมู่ผู้คน สีมีสีม่วง สีม่วงแดง สีชมพูอ่อน สีขาวบริสุทธิ์และสีขาวฝังขอบหรือรูปแบบสีแดง สีขาวใน ในปีที่ผ่านมามีการผลิตพันธุ์สีเหลืองมากขึ้นหลังจากปีของการผสมพันธุ์ ทำให้มีสีสันมากยิ่งขึ้น

ตาชีบานโอเอซิส +886-33880801
เลขที่ 27, ถนนหมายเลข 1093 ส่วนที่ 1 ถนน ฟู่ซิง เขต ต้าซี เมือง เถาหยวน
http://www.tasheeblmn.com.tw

ฟาร์มชิงกางเจ้าเฟิง +886-38772666
เลขที่ 20 ถนน ยงฟู่ เขต เฟิงหลิน เมือง ฮัวเหลียน
http://www.skcf.com.tw

คำแนะนำอื่น ๆ : สวนดอกซินเช้อ / กรมวัฒนธรรม / เมือง หยินหลิน / ฮวาเซียน หลงจิง / หุบเขาหวายปู่หวังโยว / สวนดอกกวนตู้มิจิง

ดอกเคมีเลีย
ธันวาคม ▼ เมษายน

ดอกเคมีเลียมีความสวยงามอุดมสมบูรณ์และสง่างามและเป็นที่ชื่นชอบของทุกคน เหมาะสำหรับการตกแต่งสวนหรือกระถางต้นไม้ขนาดใหญ่ ชนิดและปริมาณของดอกคามิลล่าที่น่าตื่นตาตื่นใจแบ่งเป็นสีแดงสีชมพูสีขาวดอกไม้ผสม

หมู่บ้านดอกคามิเลีย +886-224932631
เลขที่ 67-3 หมู่บ้าน พิงหลิน เขต ชวงซี เมือง นิวไทเป
https://cameliia.000webhostapp.com
เมษายน – พฤษภาคมชมทิ้งท้อย

สวนชาเจียชิน +886-973261261
เลขที่ 689-1 ส่วนที่ 2 ถนน อูฟู เขต เซียงซาน เมือง ซินจู๋
https://www.facebook.com/Tsubaki16888
พฤษจิกายน – มีนาคม ชมดอกคามิเลีย / ทำวุ้นดอกคามิเลีย

สวนอีชินในหมู่บ้านดอกคามิเลีย +886-933280233
เลขที่ 35-7 หมู่บ้านฟู่ชู เขตจงผู่ เจียอี้
https://www.facebook.com/yishinyuan2008
เปลี่ยนกระถางให้ดอกเคมีเลีย / การขยายพันธ์พืช / DIY ปลูกเมล็ดพันธุ์
น้ำมันชาขน

คำแนะนำอื่น ๆ : เทศกาลดอกเคมีเลียต้าซีเดือนมกราคม

เพลิดเพลินไปกับดอกไม้ชนิดต่างๆ
คุณสามารถเที่ยวแบบนี้กินแบบนี้ได้

กุหลาบ
พฤษจิกายน ▼ พฤษภาคม

กุหลาบเป็นไม้พุ่มที่เขียวชอุ่มตลอดปีหรือไม้ผลัดใบที่ทนต่อความหนาวเย็น ทุกๆปีทั่วโลกก็สายพันธุ์ใหม่เกิดขึ้นมากมาย ปัจจุบันมีพันธุ์มากกว่า 10,000 สายพันธุ์ทั่วโลก นอกจากดอกไม้ประดับแล้วกุหลาบยังสามารถทำเป็นชาได้และช่วงนี้มีคนแนะนำให้ดื่ม "ไวน์ดอกไม้" และใช้กุหลาบที่ปลูกแบบออร์แกนิกเพื่อให้กลายเป็นไวน์กุหลาบสีแดงสด

สวนดอกกุหลาบหย่าเหวินชีลีเซียง +886-37256588
เลขที่ 226 ถนน หมิงเต๋อ เขต โถว เมือง เหมี่ยวลี่
https://www.facebook.com/arwin.touwu
ไอศกรีมกุหลาบ
ผลิตภัณฑ์ความงามดอกกุหลาบ

สวนดอกกุหลาบเหมยคายสือตู้ +886-972359915
เลขที่ 2-2 ถนน เน้ยพู่ เขต พูลี่ เมือง หนานโถว
http://www.lohasrose.com
ซอสดอกกุหลาบ, กลีบกุหลาบแห้ง, น้ำส้มสายชูข้าวกล้องกุหลาบ

ฟาร์มเพื่อการพักผ่อนเชิงนิเวศไทอี +886-492997848
เลขที่ 176 หมู่1 ถนน จงซาน เขต พูลี่ เมือง หนานโถว
http://www.taiifarm.com
สวนดอกไม, ข้าวห่อสาหร่ายรสดอกไม้

ทไวไลท์โรสออร์แกนิกฟาร์ม +886-932049266
เลขที่ 3-20 ต้าจวง 5 เขต ฟานลู เมือง เจียอี้
http://myseeders.myorganic.org.tw
มกราคมถึงเดือนธันวาคมชมดอกกุหลาบบาน, DIY กุหลาบช็อคโกแลต, พวงมาลัยดอกกุหลาบ, มงกุฎดอกกุหลาบ, ช่อดอกกุหลาบ, DIY เกี่ยวกุหลาบ
ชาโรสออร์แกนิก, ไฮโดรโรสออร์แกนิก, เอนไซม์โรส, แฮนด์เมดผดกุหลาบตั้งเม

ฟาร์มดอกไม้ใหญ่ +886-87396588
เลขที่ 15 หมู่1 ถนน เจียลู เขต จิวลู เมือง พิงตง
http://www.rosebox.com.tw
ช่วงพฤษจิกายน - เมษายน เพลิดเพลินไปกับดอกกุหลาบและประสบการณ์เก็บดอกกุหลาบ
มื้อกุหลาบ
กุหลาบน้ำตาลทรายแดง, กุหลาบโพลีฟีน, ชุดของขวัญดอกกุหลาบ, สบู่ความงามกุหลาบ ฯลฯ

ลาเวนเดอร์
ธันวาคม ▼ กุมภาพันธ์

ลาเวนเดอร์มีการปลูกกันอย่างแพร่หลายทั่วโลก ลาเวนเดอร์ไม่เพียงแต่สามารถใช้ทำดอกไม้แห้งและเครื่องประดับเท่านั้น แต่ยังสามารถใช้ลาเวนเดอร์ดอกไม้หอมและดอกตูมทำให้เป็นดอกไม้แห้งแล้วใส่ในซองทำเป็นซองหอม ใช้เป็นน้ำมันหอมระเหยดอกลาเวนเดอร์ใช้เป็นน้ำมันหอมระเหยสำหรับฆ่าเชื้อแบคทีเรียและให้ความหอม

ปาลาเวนเดอร์
/ ร้านซินจู๋เจียนซือ +886-35842013
เลขที่ 129 หมู่บ้าน เจียเลอ เขต เจียนเลอ เมือง ซินจู๋
/ ร้านเหมียวลีหมิงเต๋อ +886-37252000
เลขที่ 66-2 เหริลหลง หมู่บ้าน หมิงเต๋อ เขต โถว เมือง เหมี่ยวลี่
/ ร้านไทจงชินเซ้อ +886-425931066
เลขที่ 20 ถนน จงซิง ชุมชนใหม่ เมือง ไทจง
http://www.lavendercottage.com.tw

ทุ่งหญ้าสมุนไพร +886-37251893
เลขที่ 156-2 ถนน หมิงเต๋อ เขตการปกครอง โถวอู เมือง เหมี่ยวลี่
https://www.graceme.com.tw
มีนาคม – พฤษภาคมชมดอกลาเวนเดอร
ทัวร์ชมสวนและอธิบายเกี่ยวกับน้ำมันสกัดระเหย(ต้องการมากกว่า 10 คน)
เจลอาบน้ำลาเวนเดอร์, ครีมนวดผมลาเวนเดอร์, ครีมทำความสะอาดลาเวนเดอร์, น้ำมันหอมระเหยลาเวนเดอร์

คำแนะนำอื่น ๆ :หมู่บ้านวัฒนธรรมในเดือน มีนาคม – เมษายน ดอกลาเวนเดอร์สีม่วง / ฟาร์มหนานหยวน / ฟาร์มหวาลู่ / ฟาร์มบ้านดอกไม้